Vianočná omša "Radostná zvesť"
Preludium

Anton Hlinka

Jozef Halmo, Jozef Strečanský

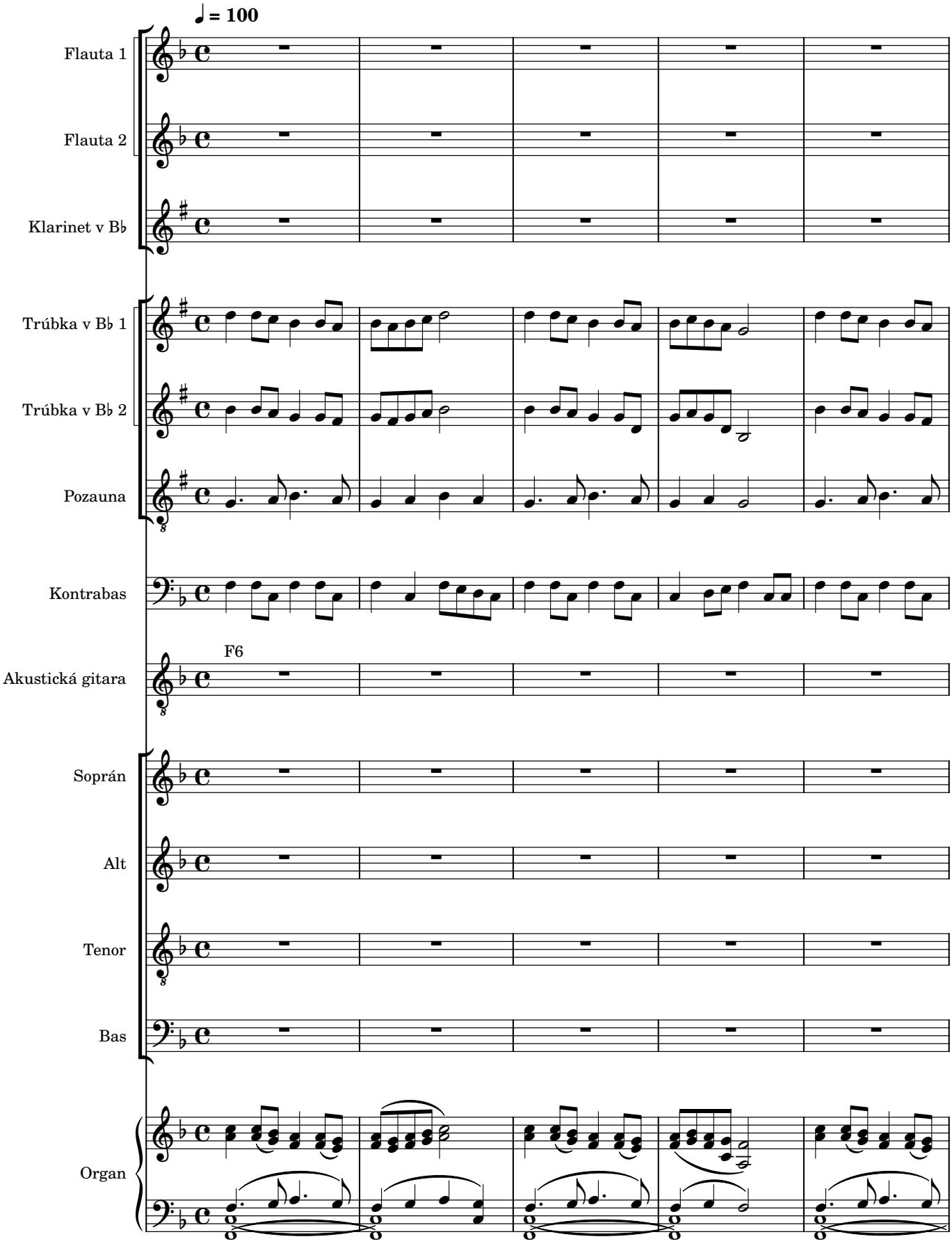

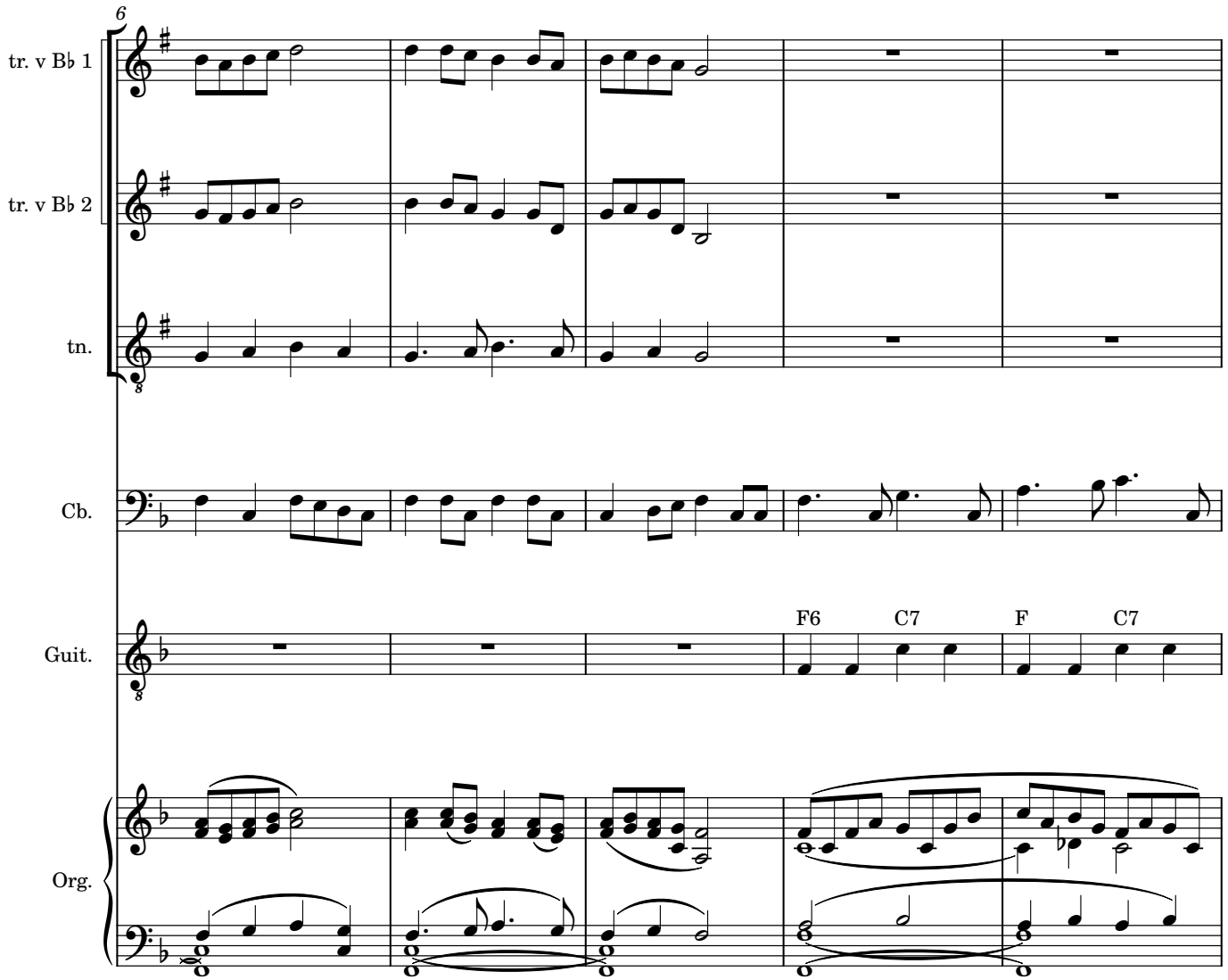
6
tr. v B♭ 1
tr. v B♭ 2
tn.
Cb.
Guit.
F6
C7
F
C7
Org.

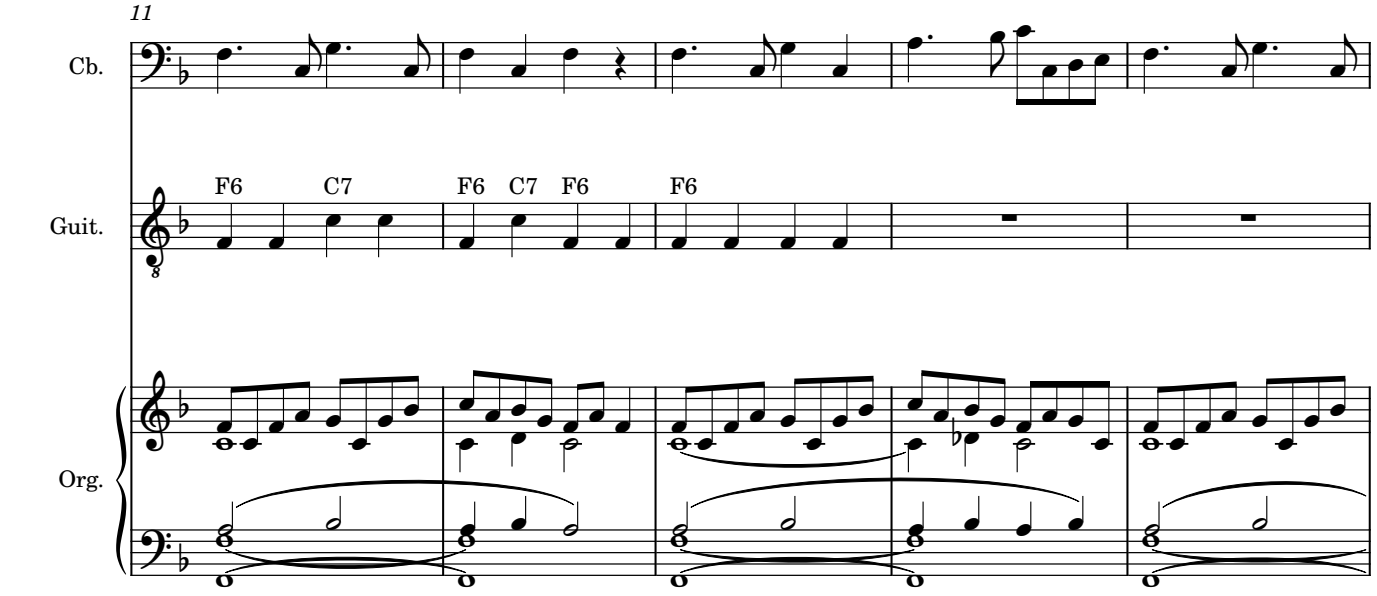
11
Cb.
Guit.
F6
C7
F6
C7
F6
F6
Org.

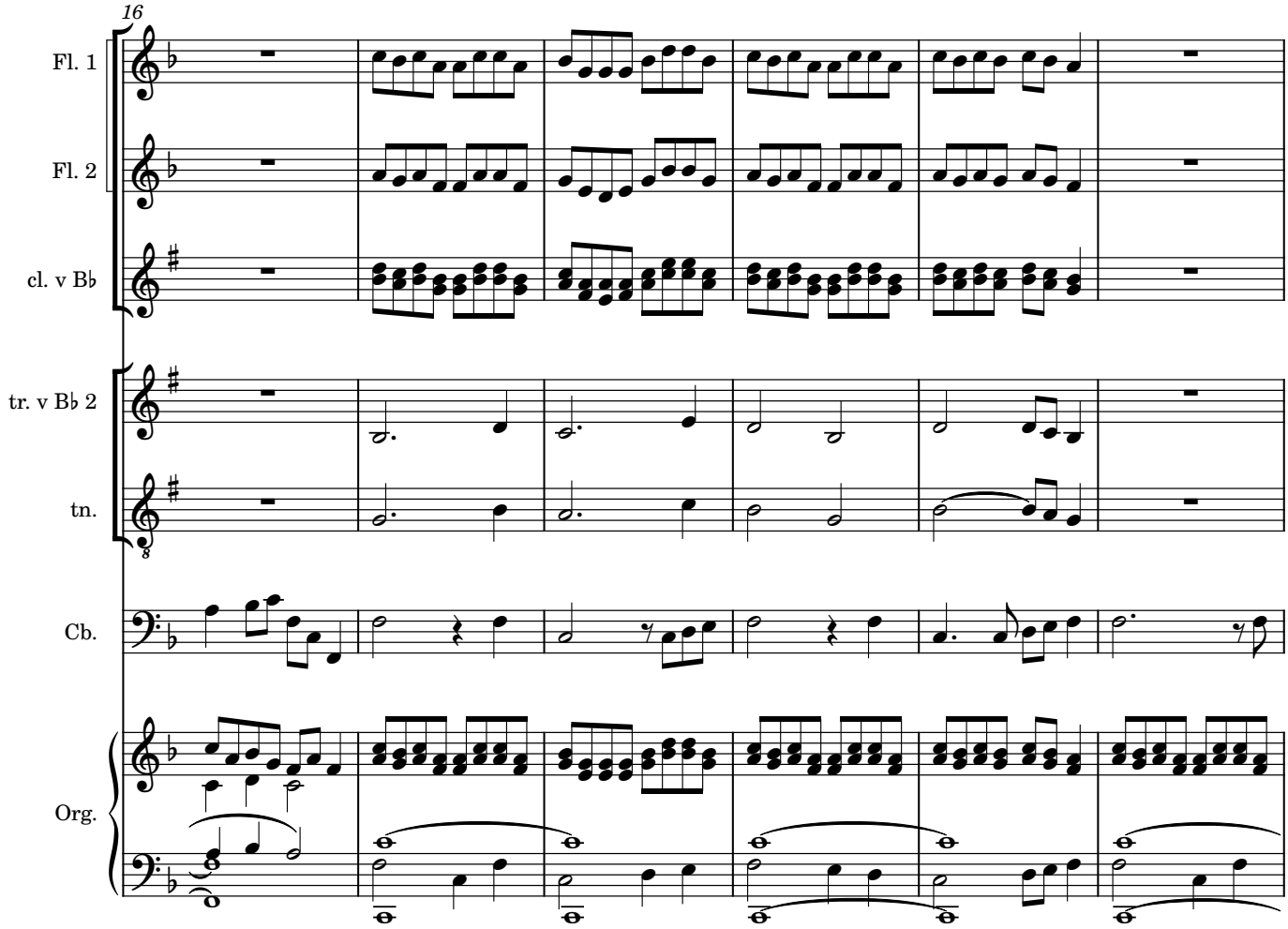
16
Fl. 1
Fl. 2
cl. v B♭
tr. v B♭ 2
tn.
Cb.
Org.

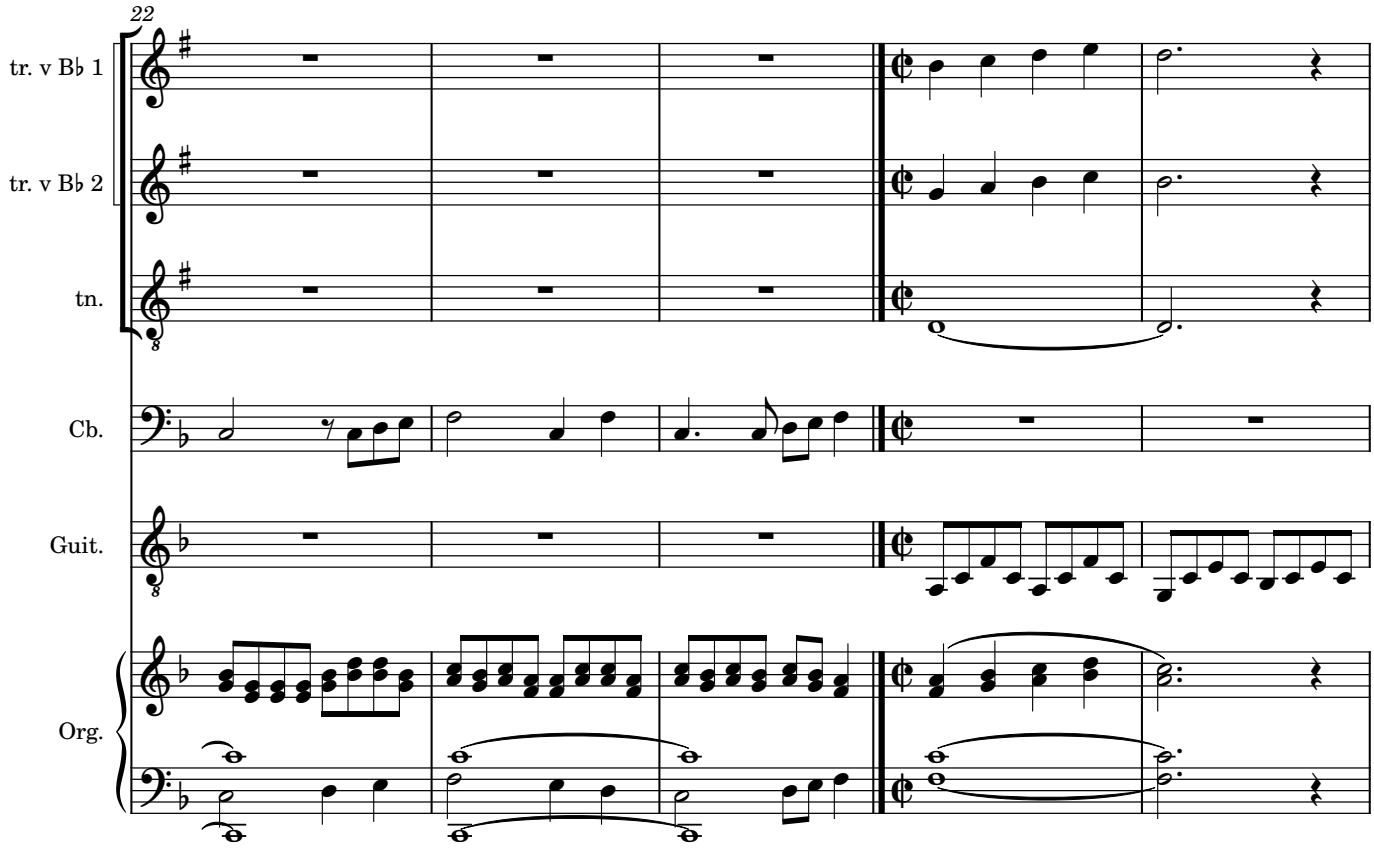
22
tr. v B♭ 1
tr. v B♭ 2
tn.
Cb.
Guit.
Org.

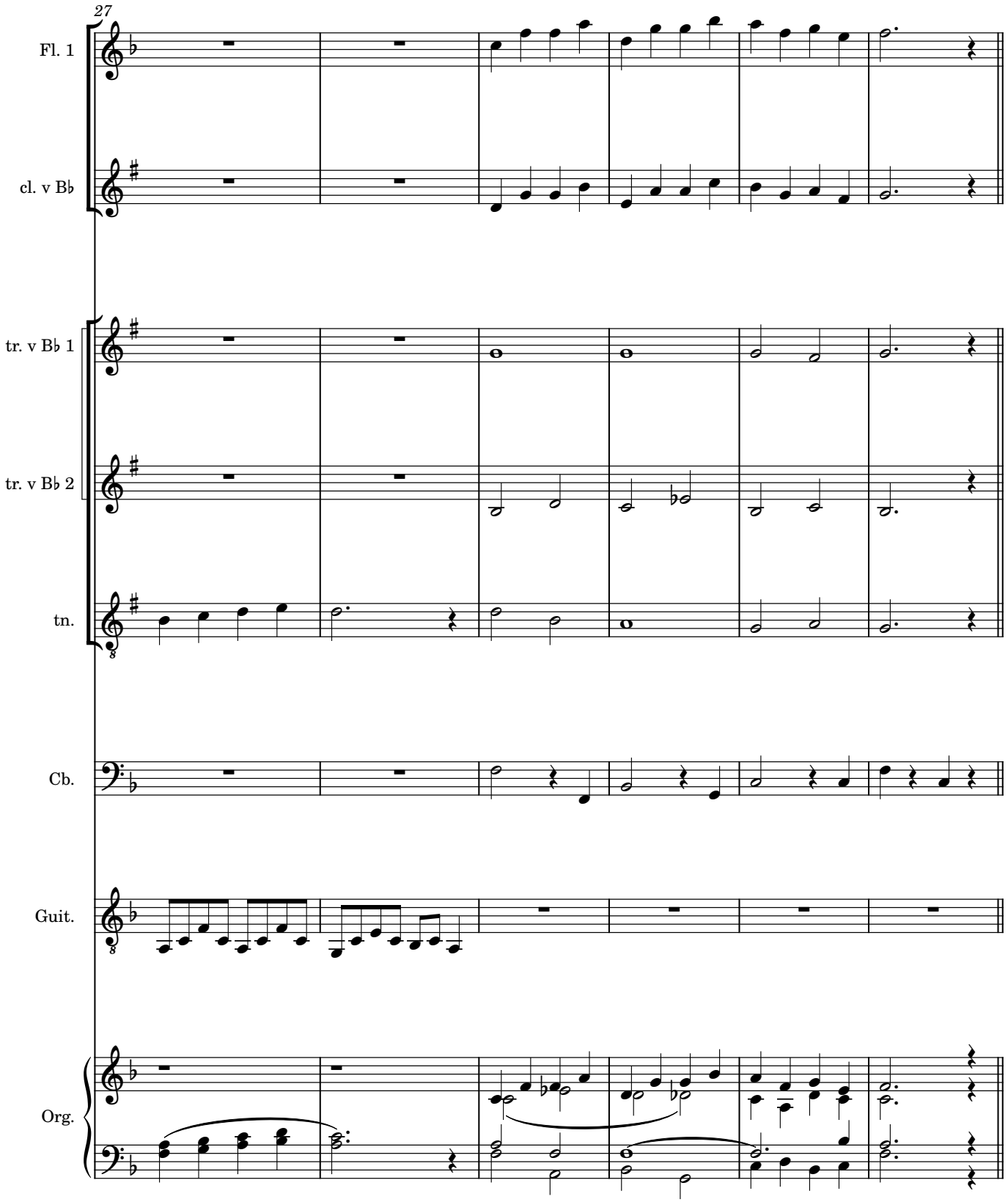
27
Fl. 1
cl. v B♭
tr. v B♭ 1
tr. v B♭ 2
tn.
Cb.
Guit.
Org.

Introitus - Radostná zvesť

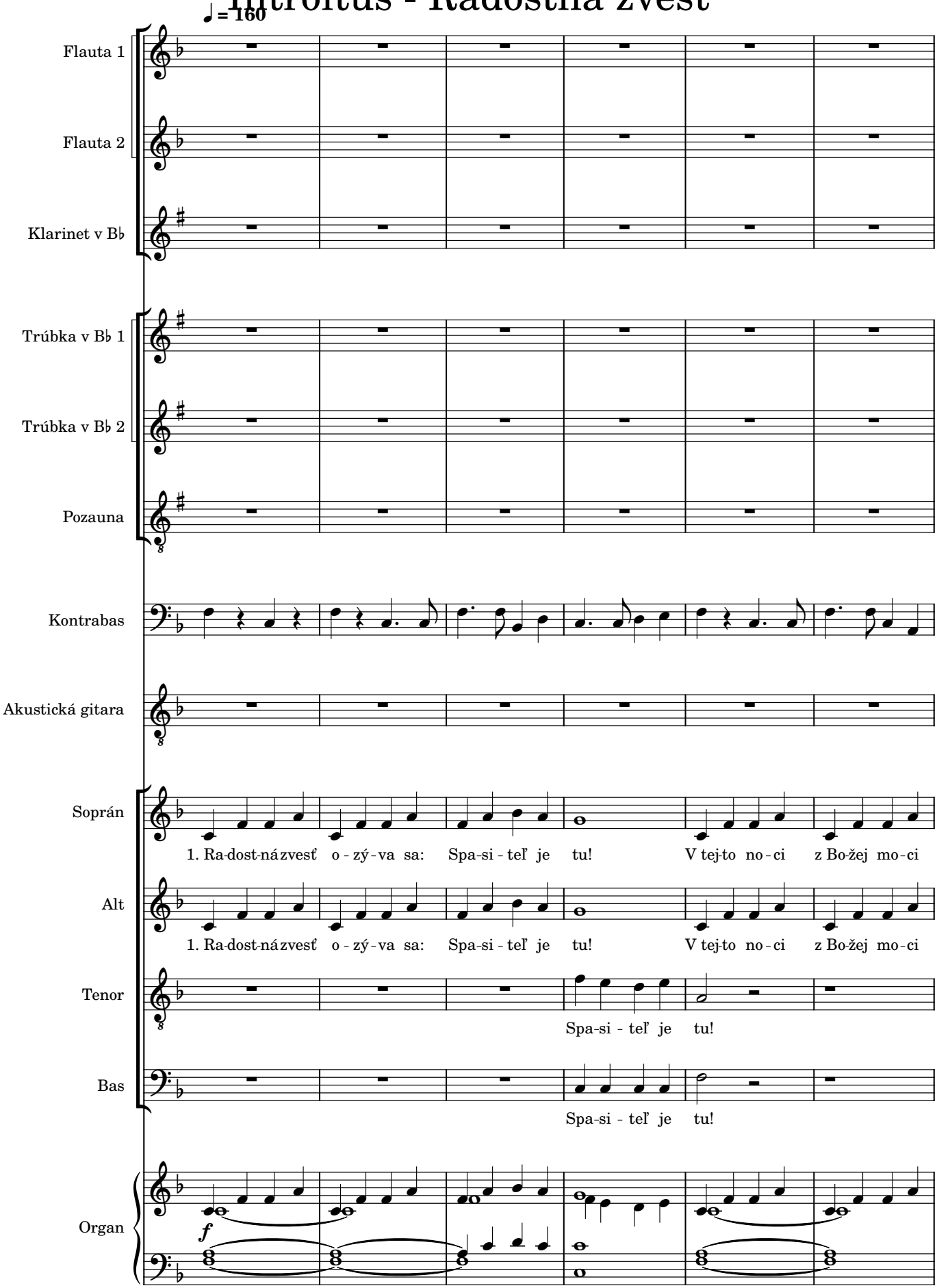

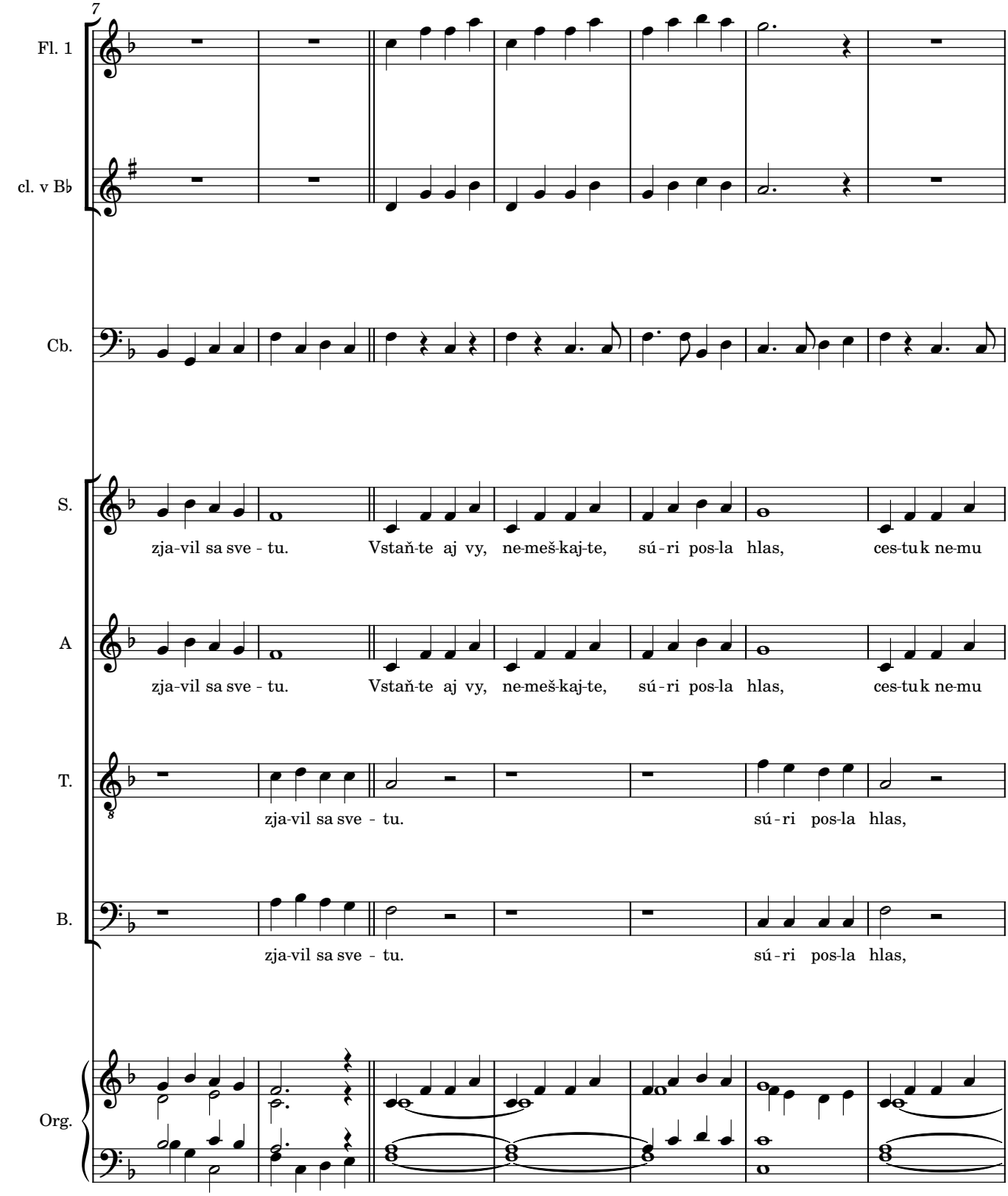
7
Fl. 1
cl. v B♭
Cb.
S.
zja-vil sa sve - tu. Vstaň-te aj vy, ne-meš-kaj-te, sú - ri pos-la hlas, ces-tuk ne-mu
A
zja-vil sa sve - tu. Vstaň-te aj vy, ne-meš-kaj-te, sú - ri pos-la hlas, ces-tuk ne-mu
T.
zja-vil sa sve - tu. sú - ri pos-la hlas,
B.
zja-vil sa sve - tu. sú - ri pos-la hlas,
Org.

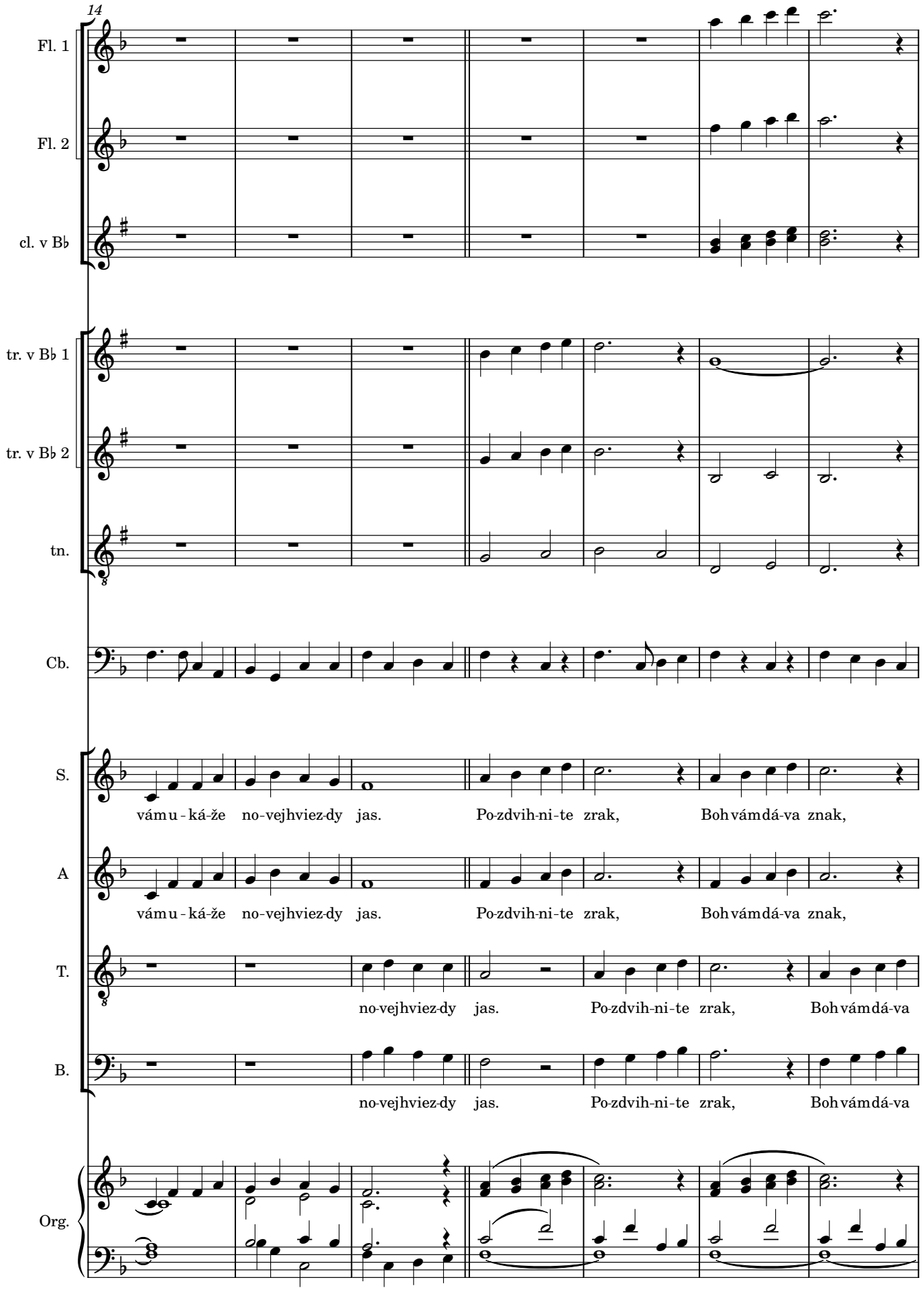
14
Fl. 1
Fl. 2
cl. v B♭
tr. v B♭ 1
tr. v B♭ 2
tn.
Cb.
S.
vámu-ká-že no-vejhviez-dy jas. Po-zdvih-ni-te zrak, Bohvámdá-va znak,
A
vámu-ká-že no-vejhviez-dy jas. Po-zdvih-ni-te zrak, Bohvámdá-va znak,
T.
no-vejhviez-dy jas. Po-zdvih-ni-te zrak, Bohvámdá-va
B.
no-vejhviez-dy jas. Po-zdvih-ni-te zrak, Bohvámdá-va
Org.

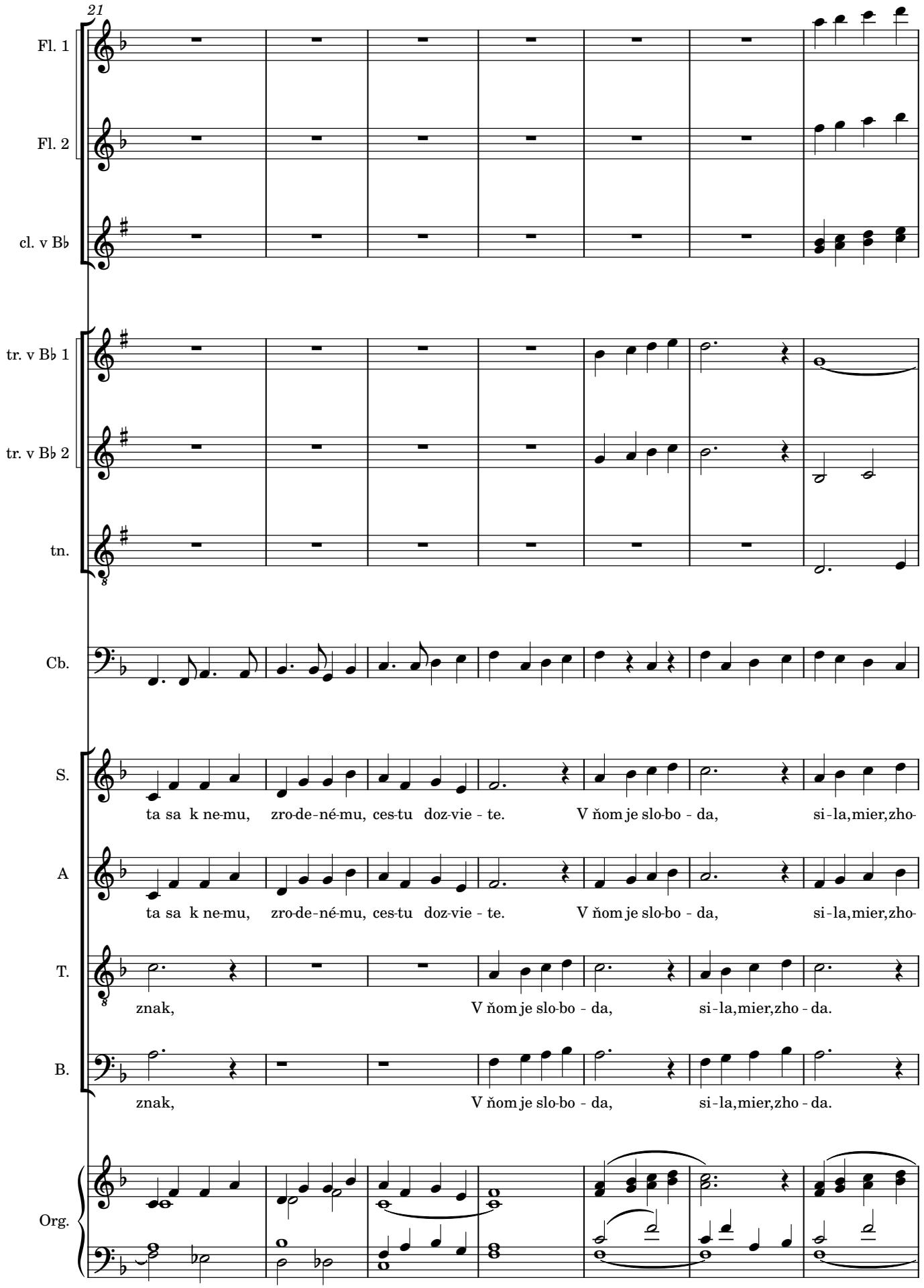
21
Fl. 1
Fl. 2
cl. v B♭
tr. v B♭ 1
tr. v B♭ 2
tn.
Cb.
S.
ta sa k ne-mu, zro-de-né-mu, ces-tu doz-vie - te. V ňom je slo-bo - da, si - la, mier, zho-
A
ta sa k ne-mu, zro-de-né-mu, ces-tu doz-vie - te. V ňom je slo-bo - da, si - la, mier, zho-
T.
znak, V ňom je slo-bo - da, si - la, mier, zho - da.
B.
znak, V ňom je slo-bo - da, si - la, mier, zho - da.
Org.

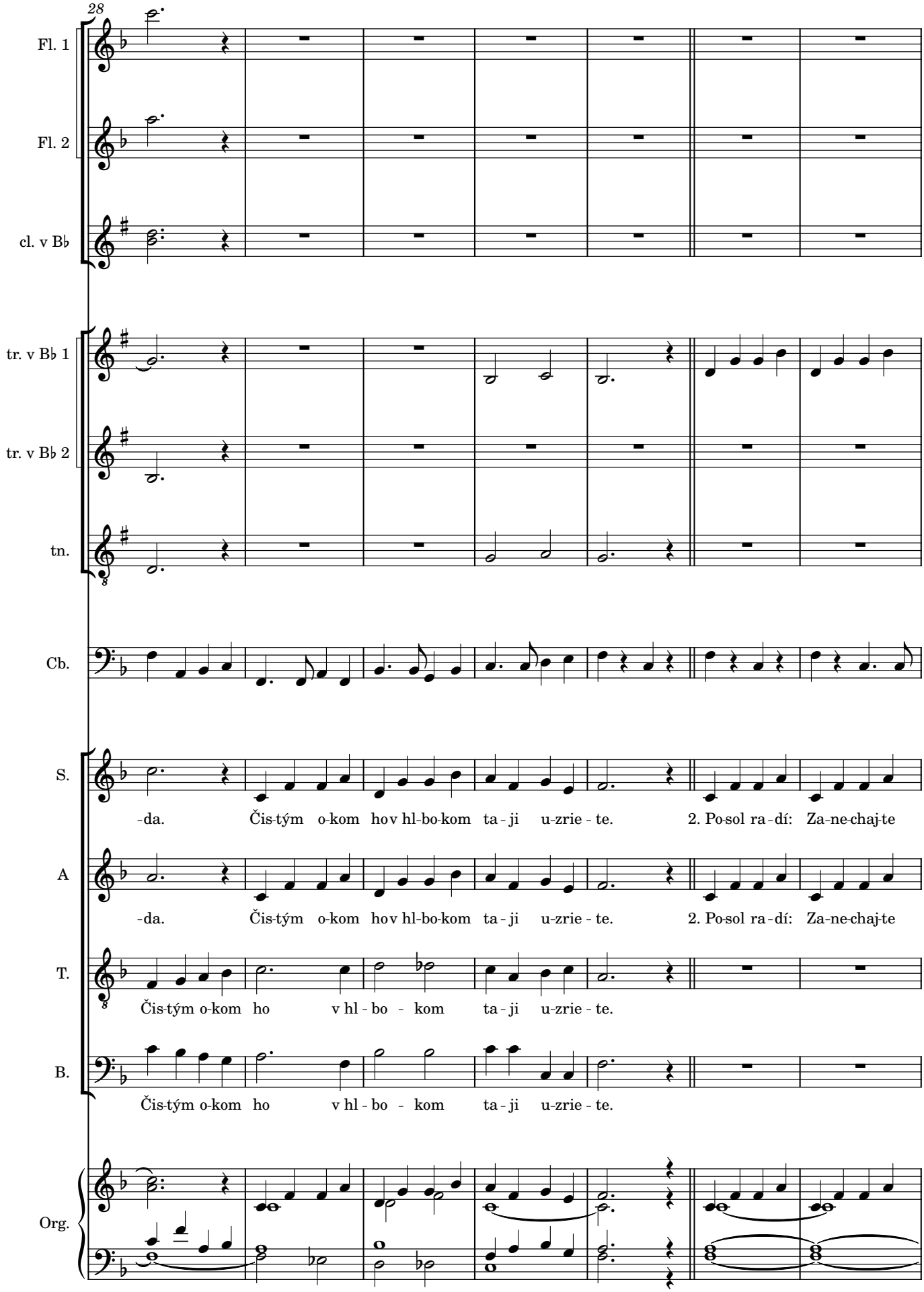
28
Fl. 1
Fl. 2
cl. v B♭
tr. v B♭ 1
tr. v B♭ 2
tn.
Cb.
S.
-da. Čis-tým o-kom ho v hl-bo-kom ta - ji u-zrie - te. 2. Po-sol ra - dí: Za-ne-chaj-te
A
-da. Čis-tým o-kom ho v hl-bo-kom ta - ji u-zrie - te. 2. Po-sol ra - dí: Za-ne-chaj-te
T.
Čis-tým o-kom ho v hl - bo - kom ta - ji u-zrie - te.
B.
Čis-tým o-kom ho v hl - bo - kom ta - ji u-zrie - te.
Org.

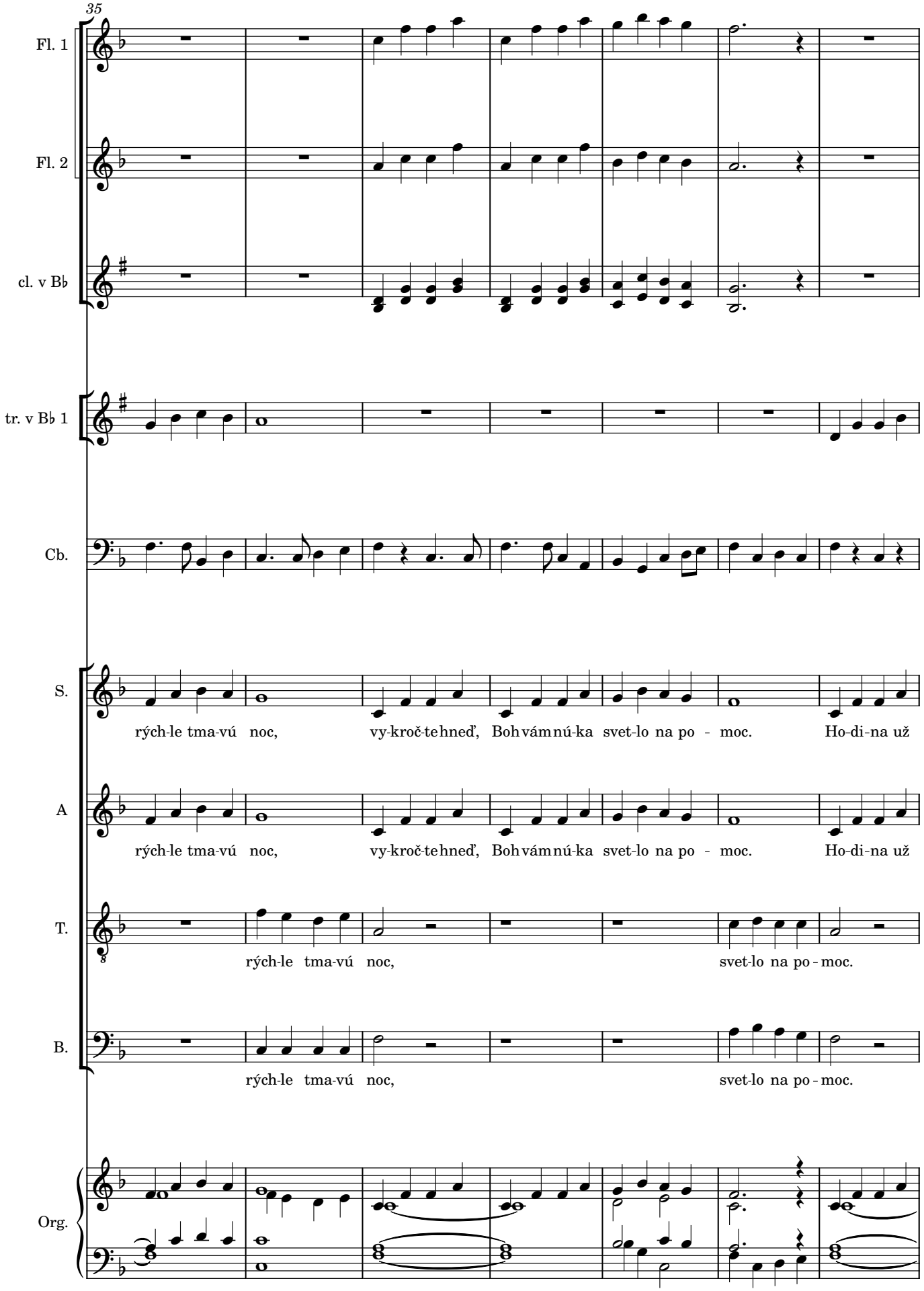
35
Fl. 1
Fl. 2
cl. v B♭
tr. v B♭ 1
Cb.
S.
rých-le tma-vú noc, vy-kroč-te hneď, Boh vám nú-ka svet-lo na po - moc. Ho-di-na už
A
rých-le tma-vú noc, vy-kroč-te hneď, Boh vám nú-ka svet-lo na po - moc. Ho-di-na už
T.
rých-le tma-vú noc, svet-lo na po - moc.
B.
rých-le tma-vú noc, svet-lo na po - moc.
Org.

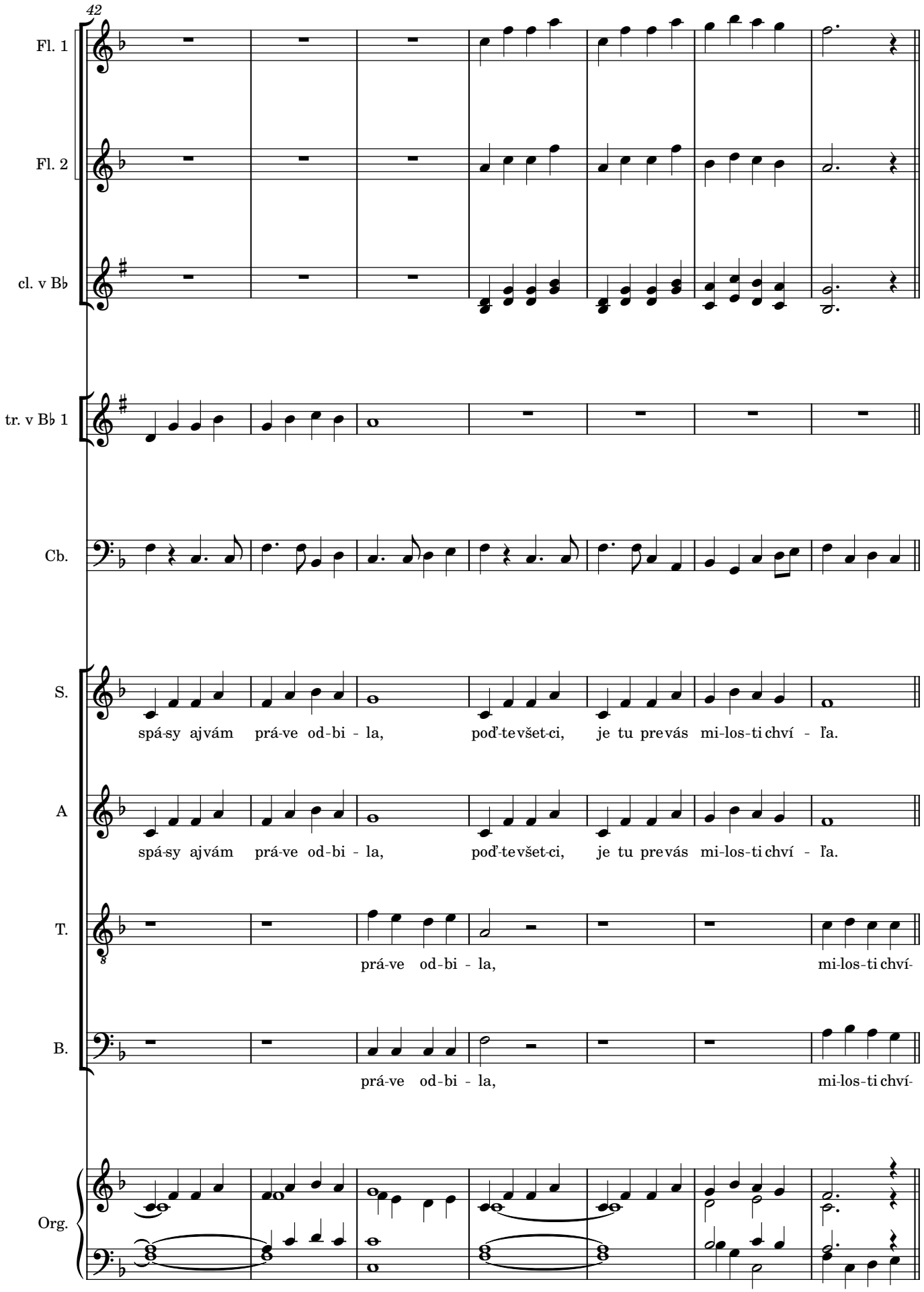
42
Fl. 1
Fl. 2
cl. v B♭
tr. v B♭ 1
Cb.
S.
spá-sy ajvám prá-ve od-bi - la, poď-tevšet-ci, je tu prevás mi-los-ti chví - ľa.
A
spá-sy ajvám prá-ve od-bi - la, poď-tevšet-ci, je tu prevás mi-los-ti chví - ľa.
T.
prá-ve od-bi - la, mi-los-ti chví-
B.
prá-ve od-bi - la, mi-los-ti chví-
Org.

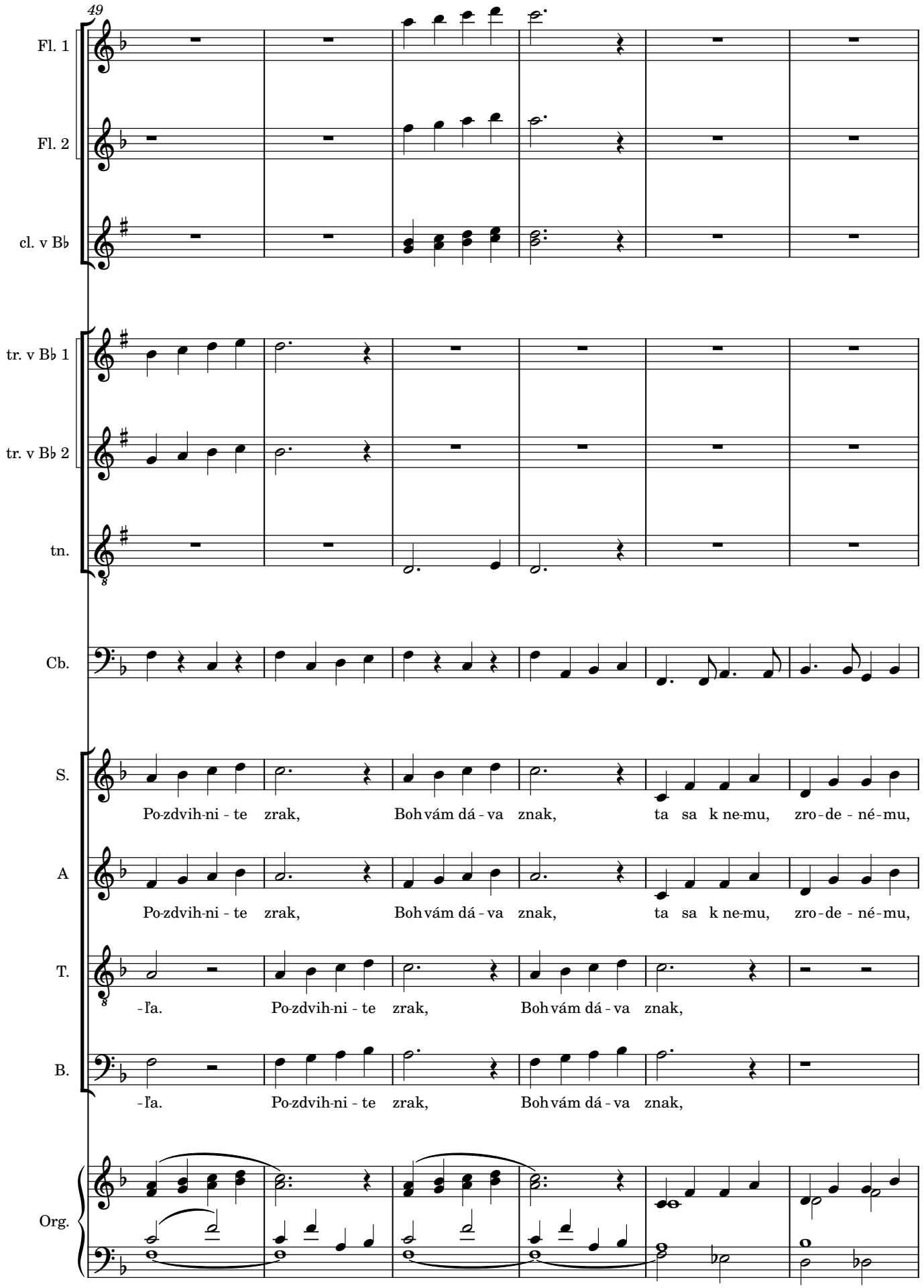
49
Fl. 1
Fl. 2
cl. v B♭
tr. v B♭ 1
tr. v B♭ 2
tn.
Cb.
S.
Po-zdvih-ni - te zrak, Boh vám dá - va znak, ta sa k ne-mu, zro - de - né - mu,
A
Po-zdvih-ni - te zrak, Boh vám dá - va znak, ta sa k ne-mu, zro - de - né - mu,
T.
-ľa. Po-zdvih-ni - te zrak, Boh vám dá - va znak,
B.
-ľa. Po-zdvih-ni - te zrak, Boh vám dá - va znak,
Org.

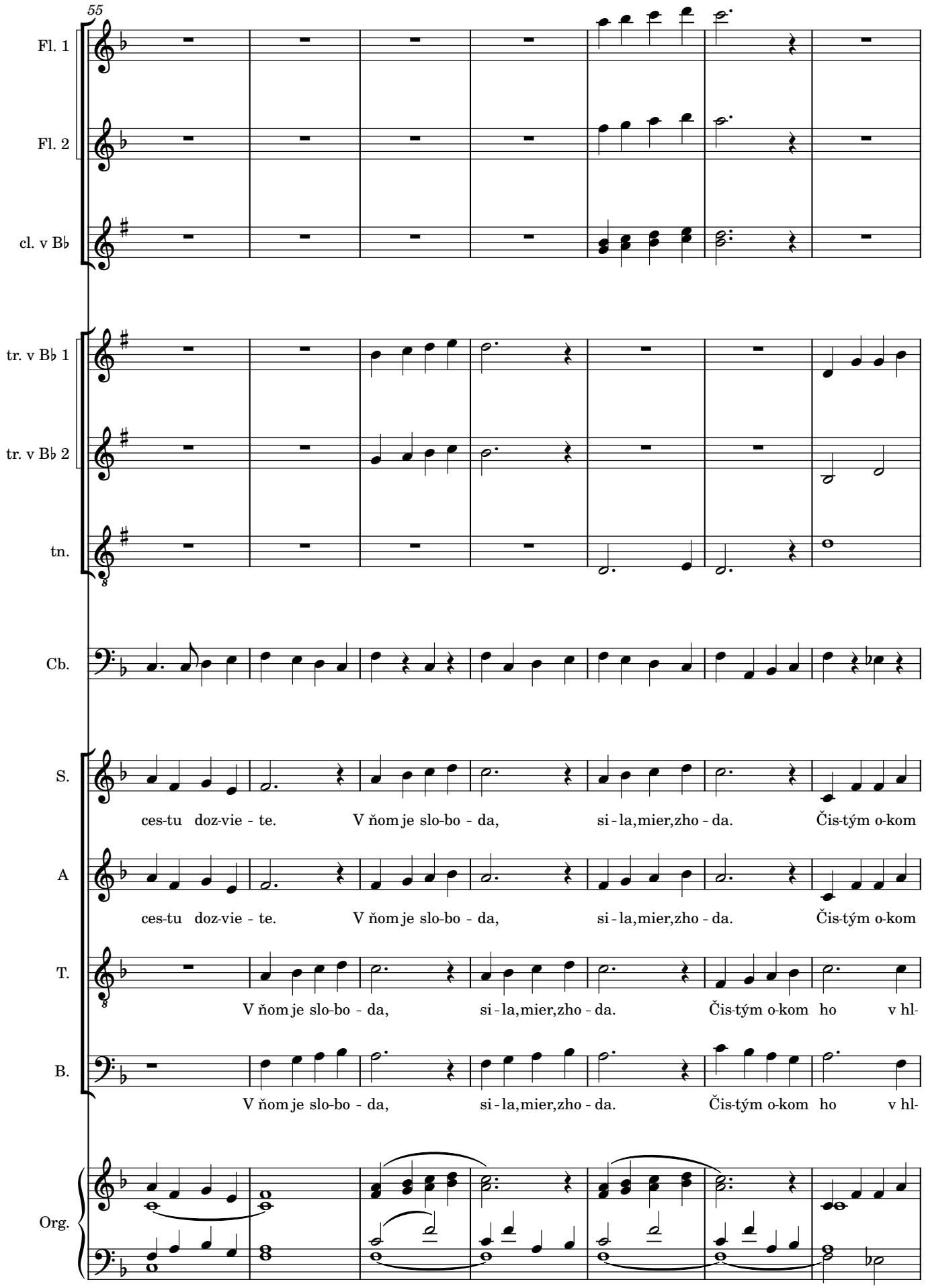
55
Fl. 1
Fl. 2
cl. v B♭
tr. v B♭ 1
tr. v B♭ 2
tn.
Cb.
S.
A
T.
B.
Org.
ces-tu doz-vie - te. V ňom je slo-bo - da, si - la, mier, zho - da. Čis-tým o-kom
ces-tu doz-vie - te. V ňom je slo-bo - da, si - la, mier, zho - da. Čis-tým o-kom
V ňom je slo-bo - da, si - la, mier, zho - da. Čis-tým o-kom ho v hl-
V ňom je slo-bo - da, si - la, mier, zho - da. Čis-tým o-kom ho v hl-

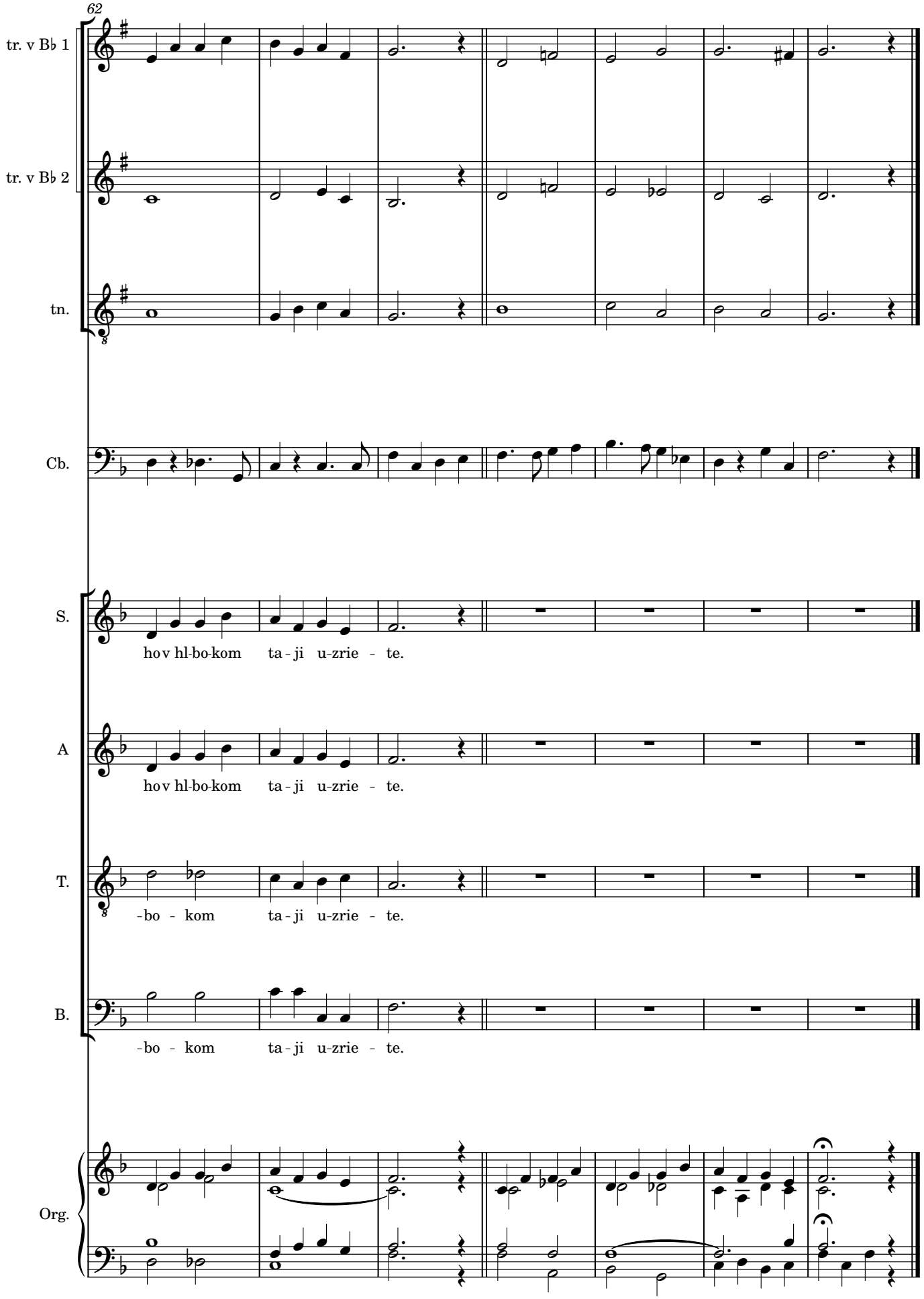
62
tr. v B♭ 1
tr. v B♭ 2
tn.
Cb.
S.
hov hl-bo-kom ta - ji u-zrie - te.
A
hov hl-bo-kom ta - ji u-zrie - te.
T.
-bo - kom ta - ji u-zrie - te.
B.
-bo - kom ta - ji u-zrie - te.
Org.

Gloria - Sláva ti, vďaka ti, Bože, presvätý

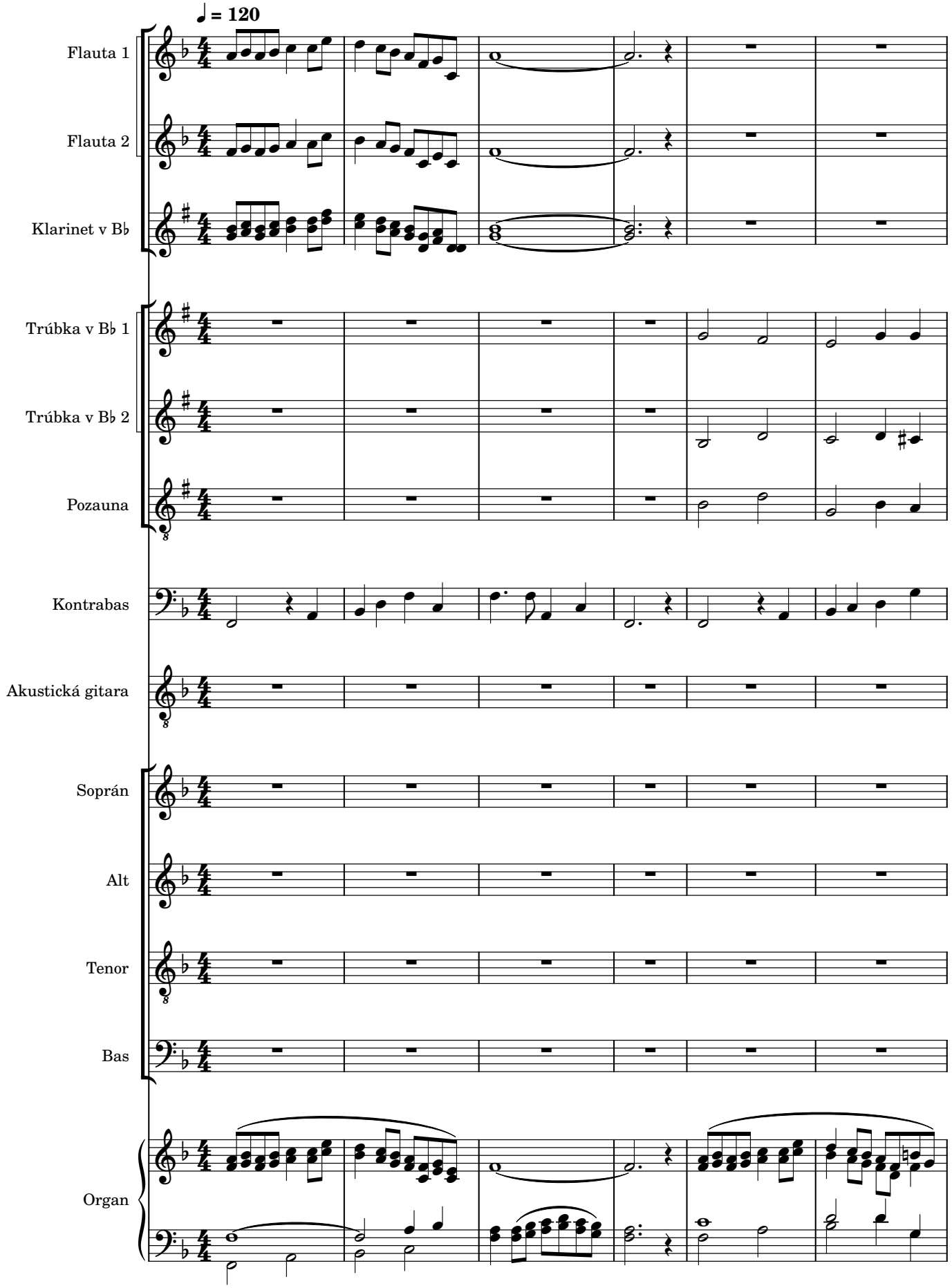

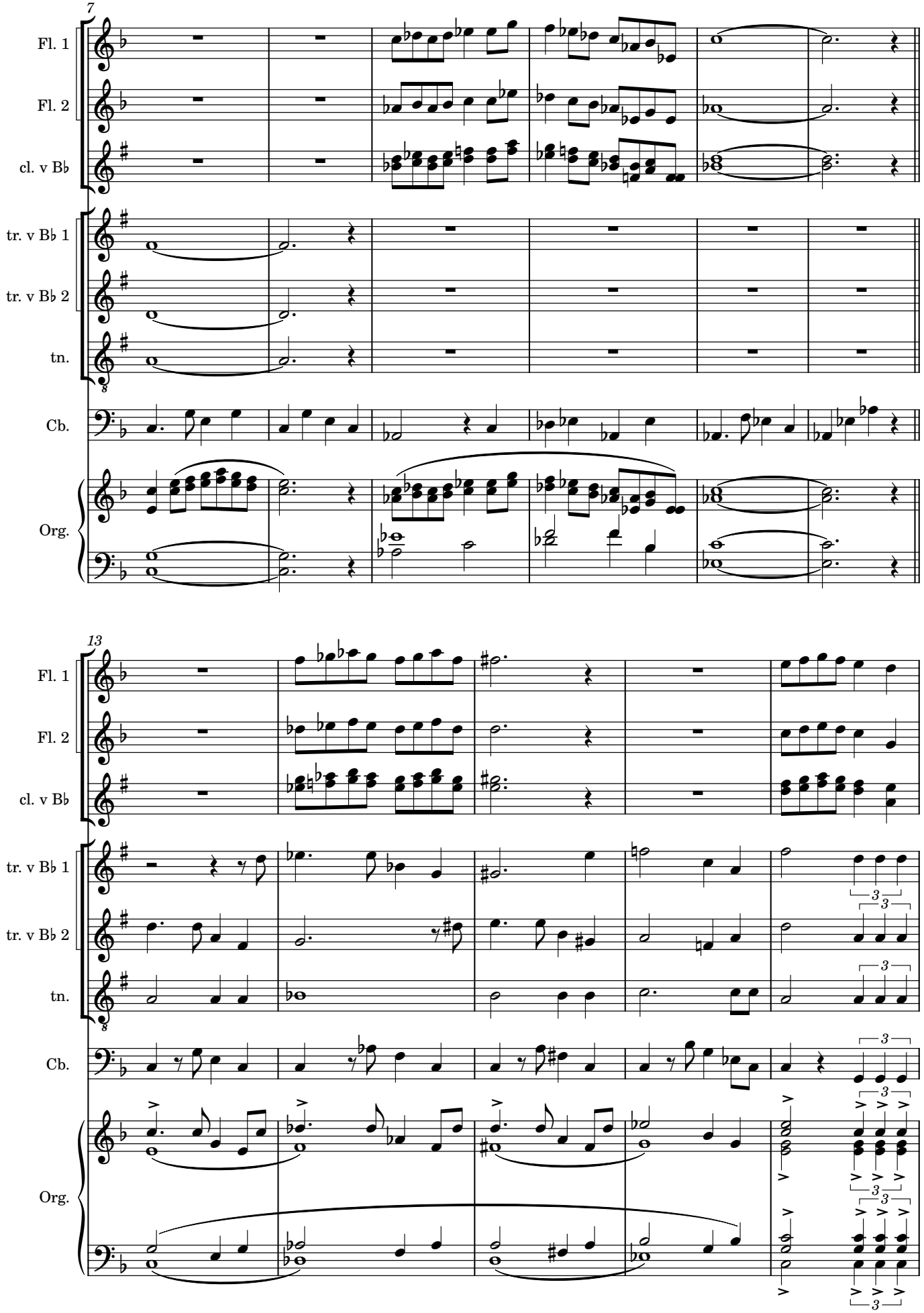
7
Fl. 1
Fl. 2
cl. v B♭
tr. v B♭ 1
tr. v B♭ 2
tn.
Cb.
Org.
13
Fl. 1
Fl. 2
cl. v B♭
tr. v B♭ 1
tr. v B♭ 2
tn.
Cb.
Org.

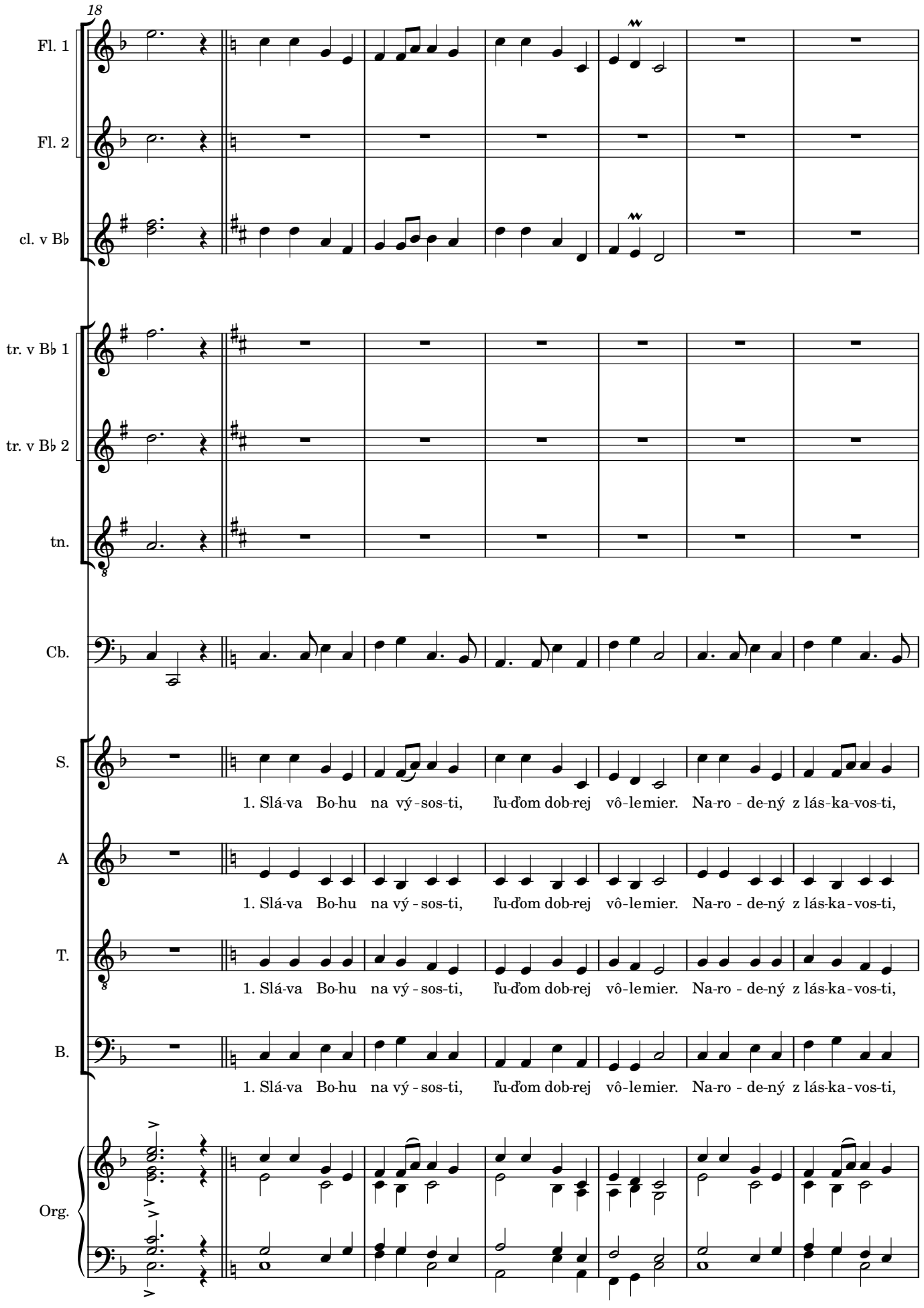
18
Fl. 1
Fl. 2
cl. v B♭
tr. v B♭ 1
tr. v B♭ 2
tn.
Cb.
S.
A
T.
B.
Org.
1. Slá-va Bo-hu na vý-sos-ti, ľu-ďom dob-rej vô-le mier. Na-ro-de-ný z lás-ka-vos-ti,
1. Slá-va Bo-hu na vý-sos-ti, ľu-ďom dob-rej vô-le mier. Na-ro-de-ný z lás-ka-vos-ti,
1. Slá-va Bo-hu na vý-sos-ti, ľu-ďom dob-rej vô-le mier. Na-ro-de-ný z lás-ka-vos-ti,
1. Slá-va Bo-hu na vý-sos-ti, ľu-ďom dob-rej vô-le mier. Na-ro-de-ný z lás-ka-vos-ti,

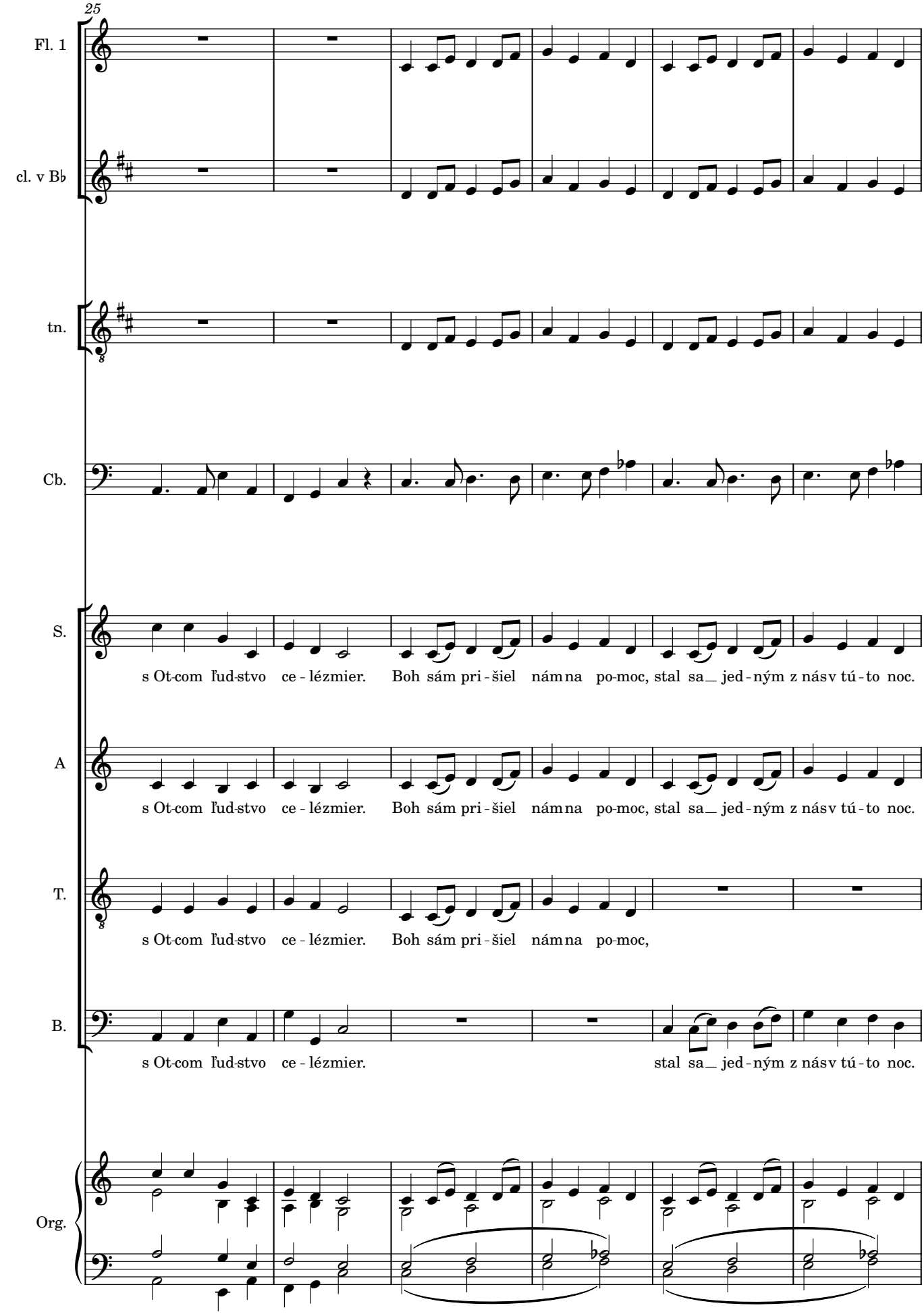
25
Fl. 1
cl. v B♭
tn.
Cb.
S.
s Ot-com ľud-stvo ce - lézmier. Boh sám pri - šiel námna po-moc, stal sa_ jed - ným z násv tú - to noc.
A
s Ot-com ľud-stvo ce - lézmier. Boh sám pri - šiel námna po-moc, stal sa_ jed - ným z násv tú - to noc.
T.
s Ot-com ľud-stvo ce - lézmier. Boh sám pri - šiel námna po-moc,
B.
s Ot-com ľud-stvo ce - lézmier. stal sa_ jed - ným z násv tú - to noc.
Org.

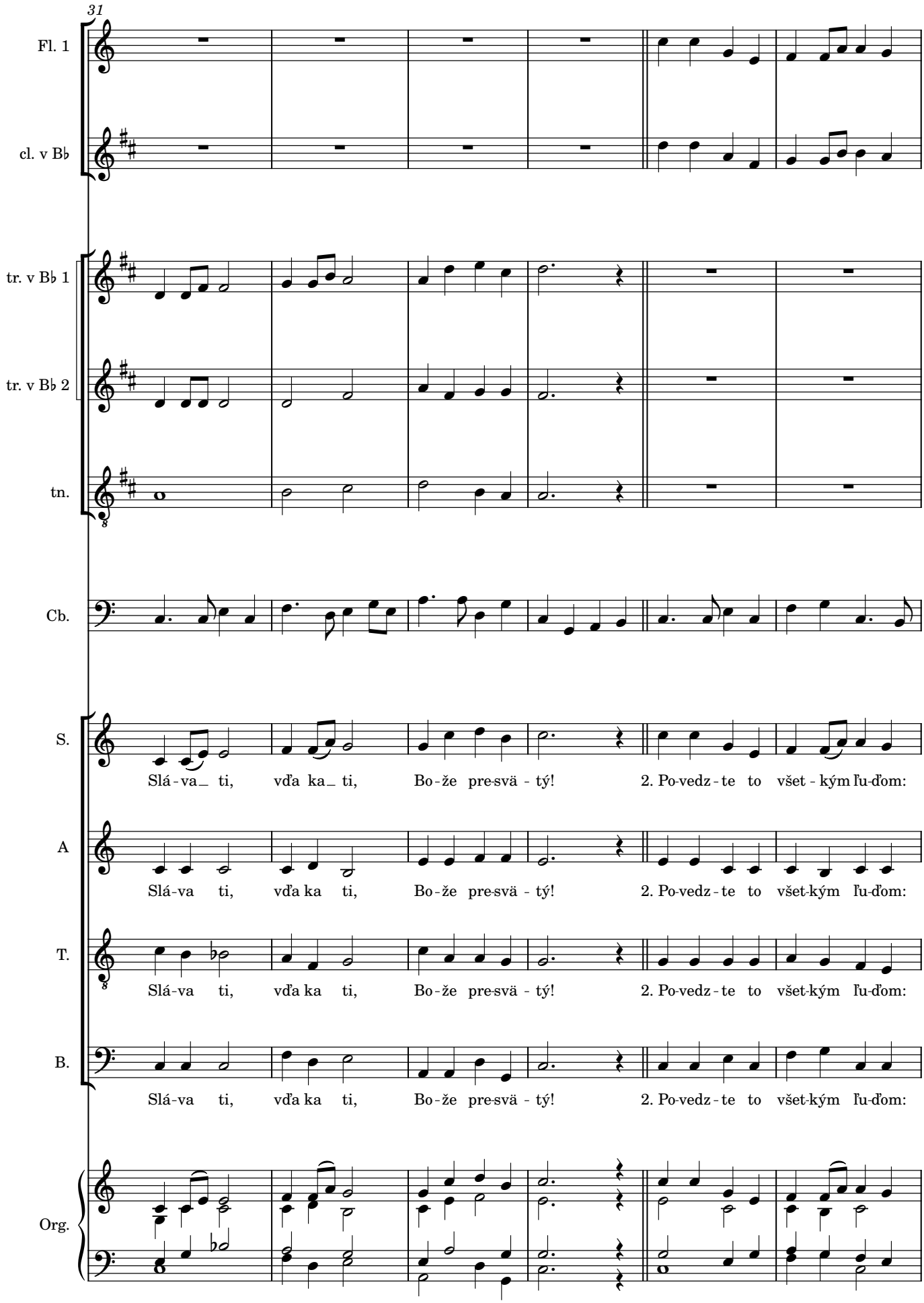
31
Fl. 1
cl. v B♭
tr. v B♭ 1
tr. v B♭ 2
tn.
Cb.
S.
Slá - va_ ti, vďa ka_ ti, Bo - že pre-svä - tý! 2. Po-vedz - te to všet - kým ľu-ďom:
A
Slá - va ti, vďa ka ti, Bo - že pre-svä - tý! 2. Po-vedz - te to všet-kým ľu-ďom:
T.
Slá - va ti, vďa ka ti, Bo - že pre-svä - tý! 2. Po-vedz - te to všet-kým ľu-ďom:
B.
Slá - va ti, vďa ka ti, Bo - že pre-svä - tý! 2. Po-vedz - te to všet-kým ľu-ďom:
Org.

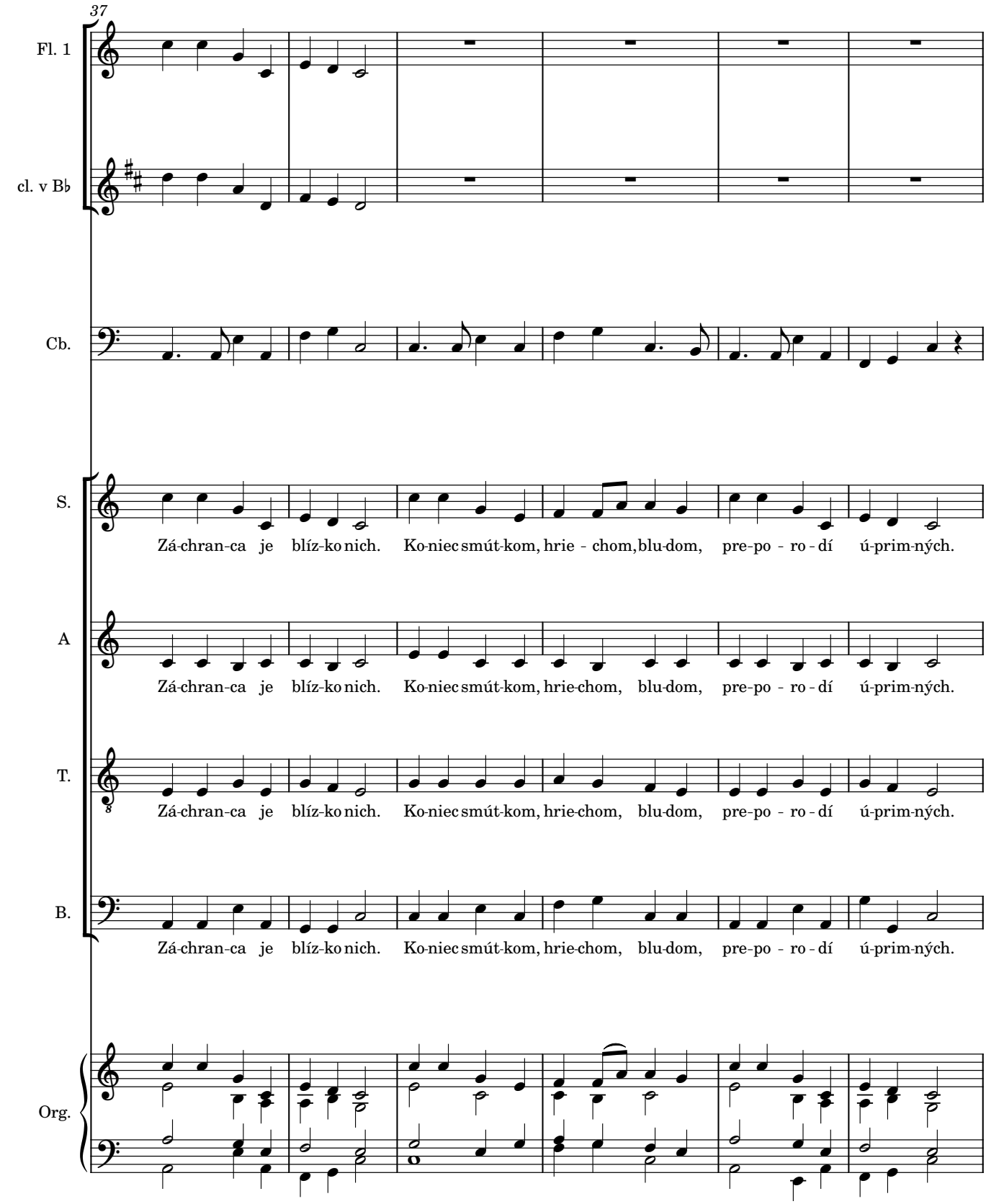
37
Fl. 1
cl. v B♭
Cb.
S.
Zá-chran-ca je blíz-ko nich. Ko-niec smút-kom, hrie - chom, blu-dom, pre-po - ro - dí ú-prim-ných.
A
Zá-chran-ca je blíz-ko nich. Ko-niec smút-kom, hrie-chom, blu-dom, pre-po - ro - dí ú-prim-ných.
T.
Zá-chran-ca je blíz-ko nich. Ko-niec smút-kom, hrie-chom, blu-dom, pre-po - ro - dí ú-prim-ných.
B.
Zá-chran-ca je blíz-ko nich. Ko-niec smút-kom, hrie-chom, blu-dom, pre-po - ro - dí ú-prim-ných.
Org.

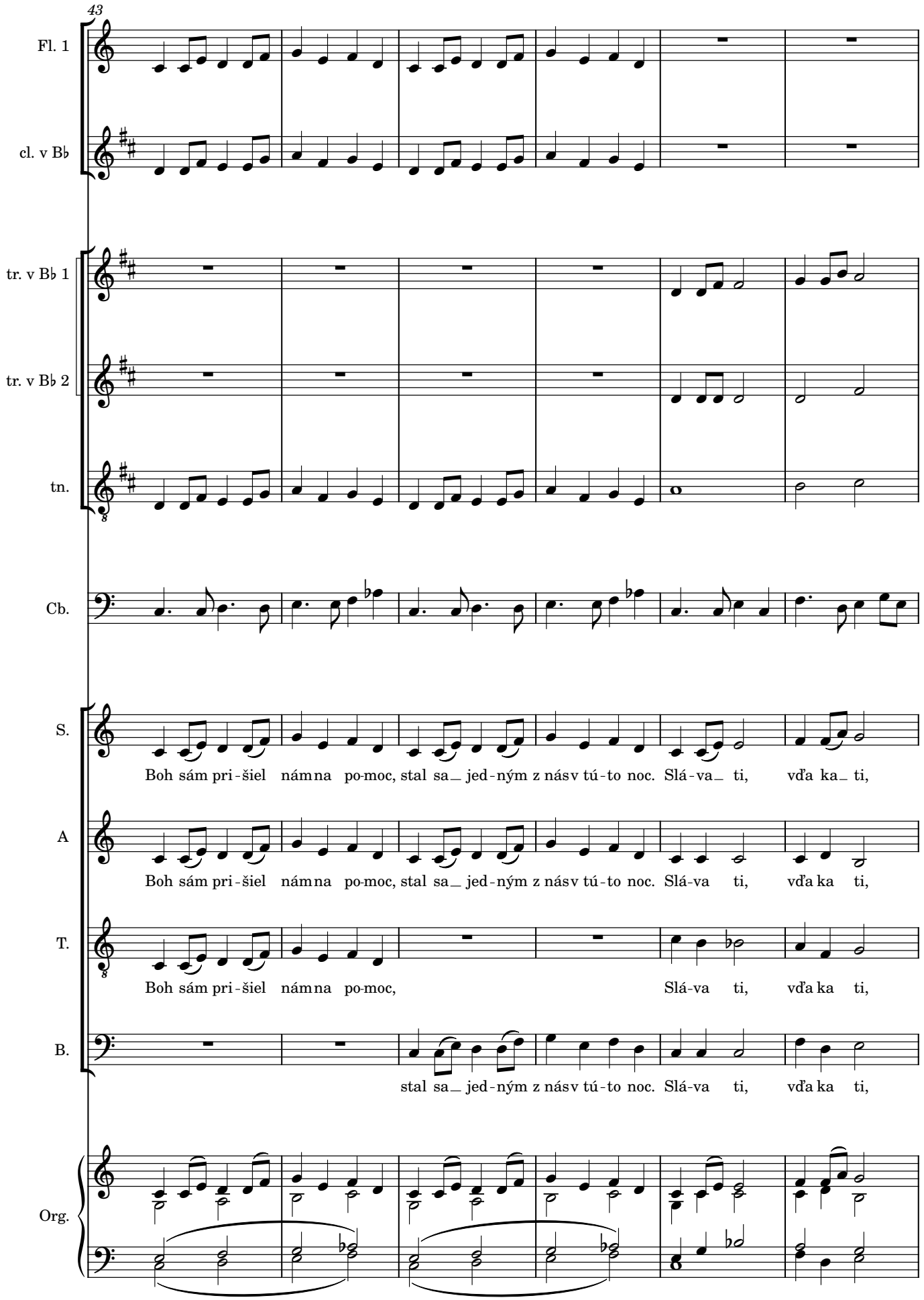
43
Fl. 1
cl. v B♭
tr. v B♭ 1
tr. v B♭ 2
tn.
Cb.
S.
Boh sám pri-šiel námna po-moc, stal sa_ jed-ným z násv tú-to noc. Slá-va_ ti, vďa ka_ ti,
A
Boh sám pri-šiel námna po-moc, stal sa_ jed-ným z násv tú-to noc. Slá-va ti, vďa ka ti,
T.
Boh sám pri-šiel námna po-moc, Slá-va ti, vďa ka ti,
B.
stal sa_ jed-ným z násv tú-to noc. Slá-va ti, vďa ka ti,
Org.

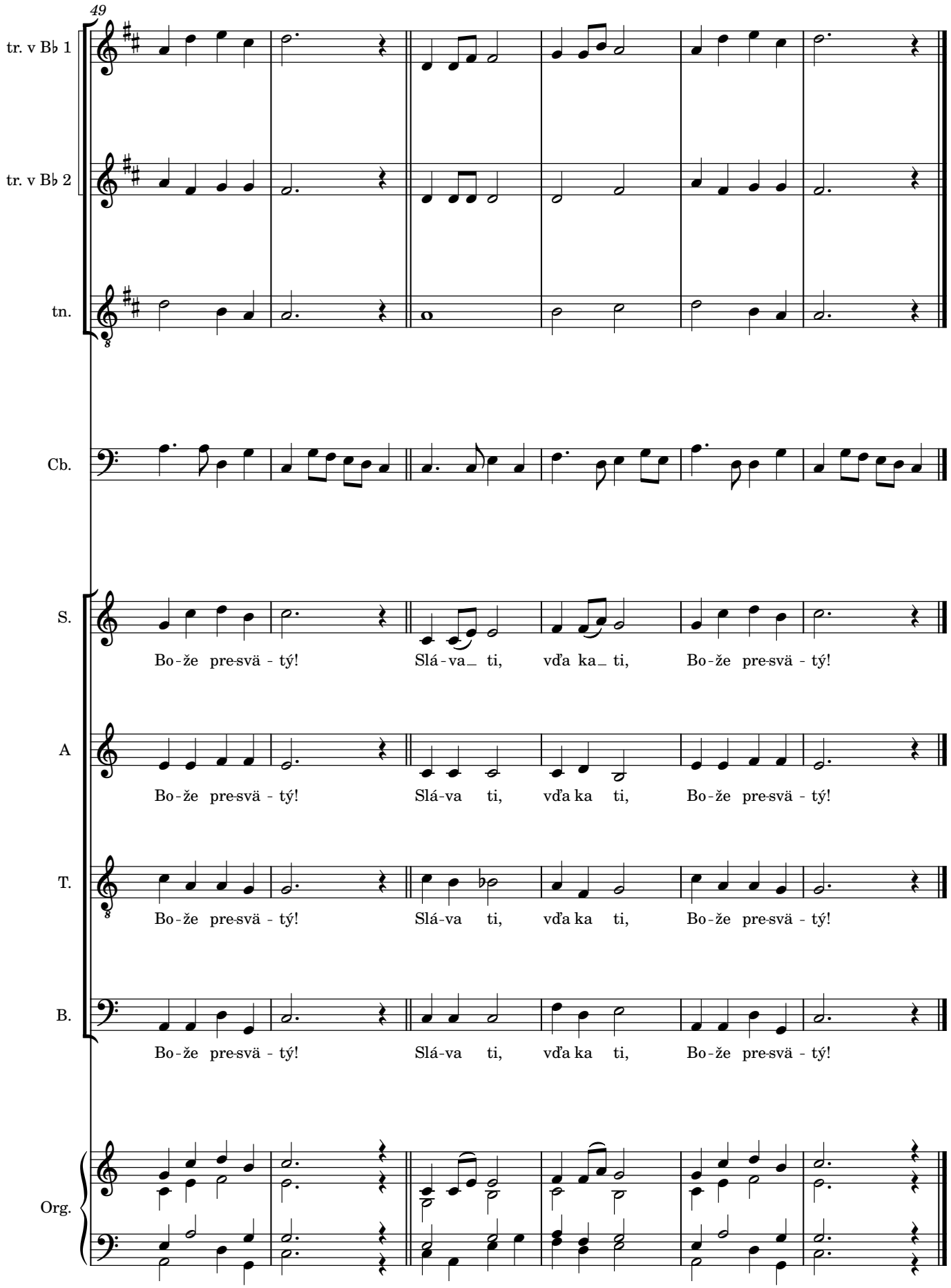
49
tr. v B♭ 1
tr. v B♭ 2
tn.
Cb.
S.
Bo-že pre-svä - tý! Slá-va_ ti, vďa ka_ ti, Bo-že pre-svä - tý!
A
Bo-že pre-svä - tý! Slá-va ti, vďa ka ti, Bo-že pre-svä - tý!
T.
Bo-že pre-svä - tý! Slá-va ti, vďa ka ti, Bo-že pre-svä - tý!
B.
Bo-že pre-svä - tý! Slá-va ti, vďa ka ti, Bo-že pre-svä - tý!
Org.

Credo - Viera je nám svetlom, útočišťom

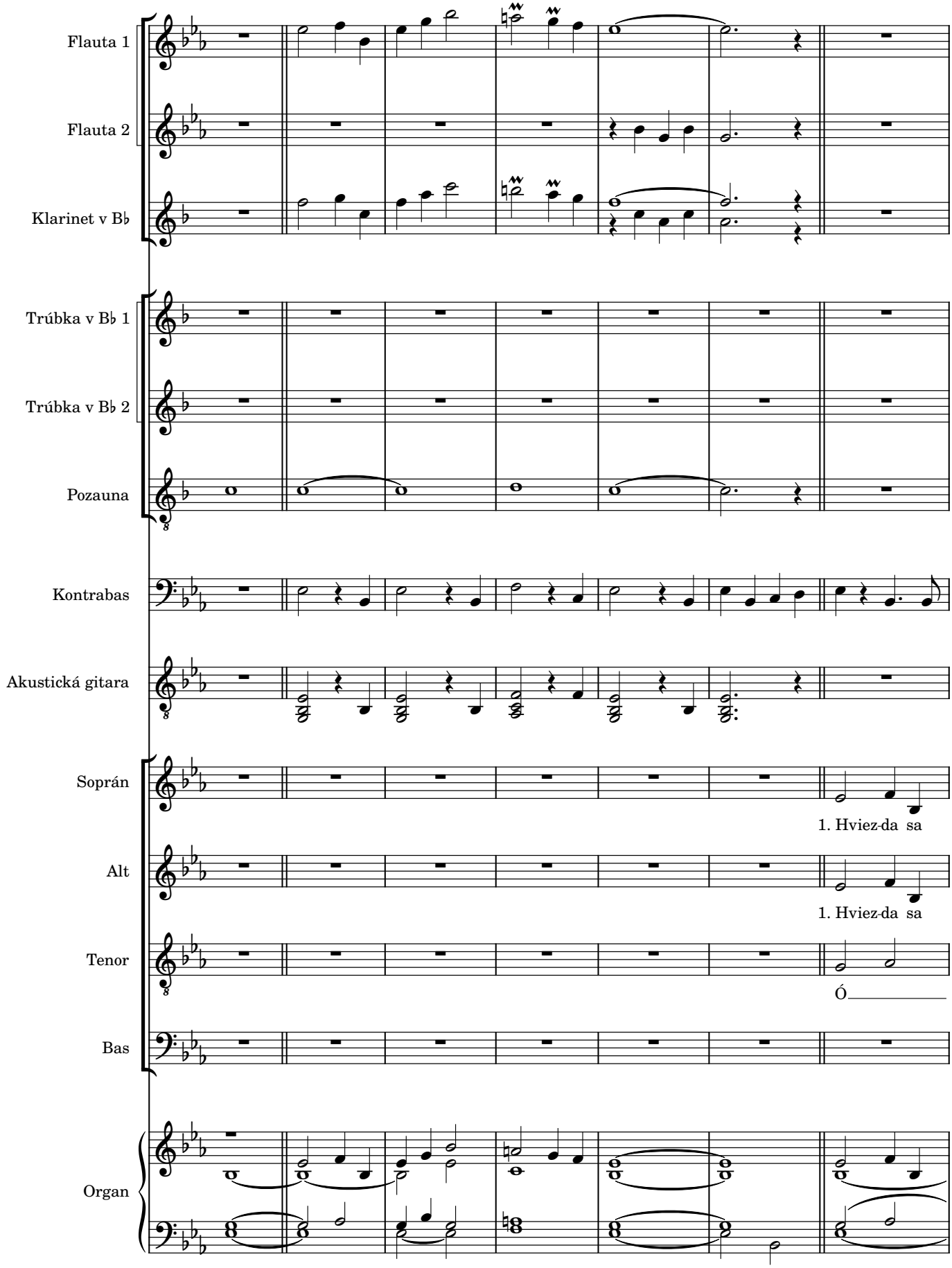

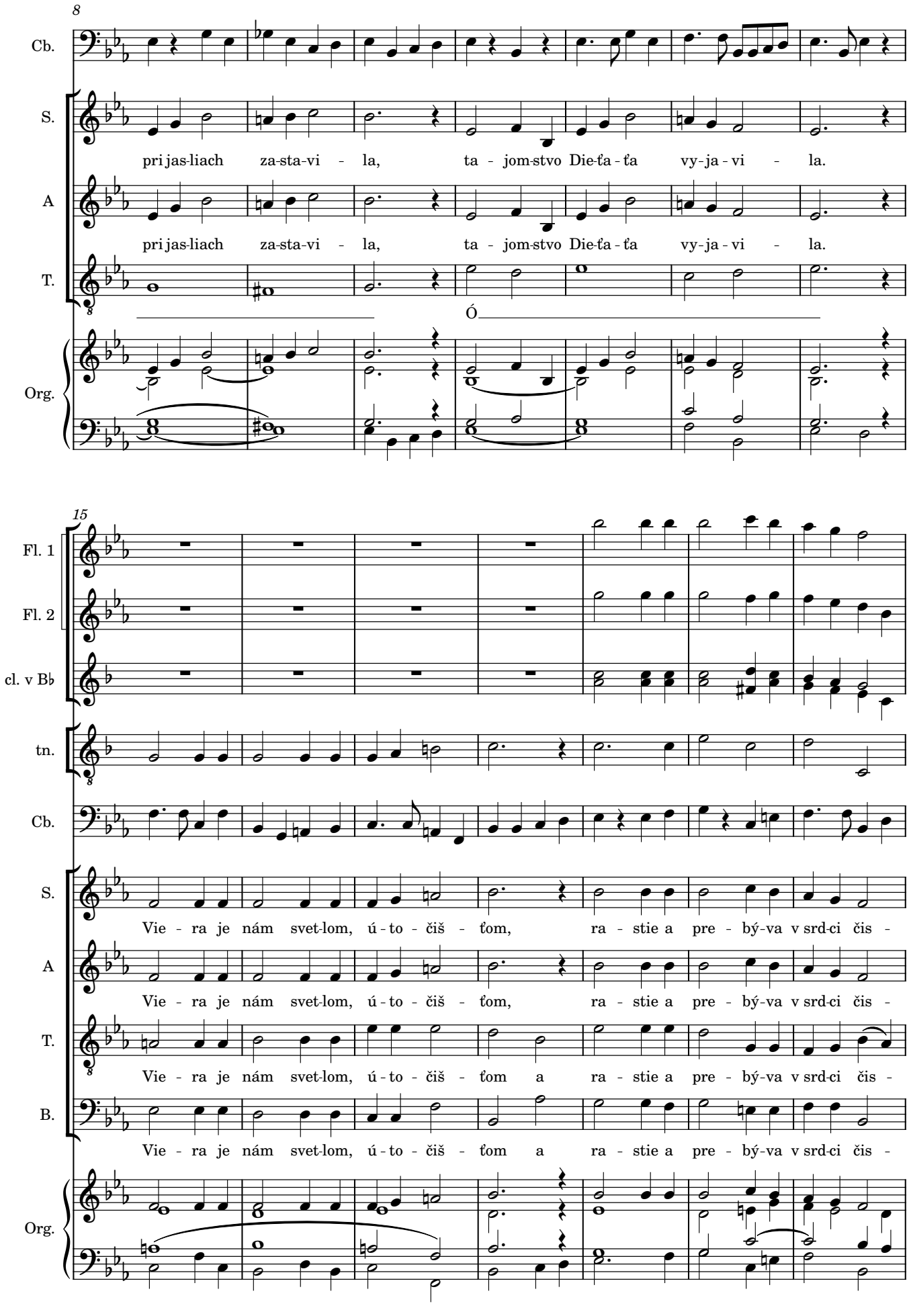
8
Cb.
S.
pri jas-liach za-sta-vi - la, ta - jom-stvo Die-ťa - ťa vy-ja - vi - la.
A
pri jas-liach za-sta-vi - la, ta - jom-stvo Die-ťa - ťa vy-ja - vi - la.
T.
Ó
Org.
15
Fl. 1
Fl. 2
cl. v B♭
tn.
Cb.
S.
Vie - ra je nám svet-lom, ú - to - čiš - ťom, ra - stie a pre - bý-va v srd-ci čis -
A
Vie - ra je nám svet-lom, ú - to - čiš - ťom, ra - stie a pre - bý-va v srd-ci čis -
T.
Vie - ra je nám svet-lom, ú - to - čiš - ťom a ra - stie a pre - bý-va v srd-ci čis -
B.
Vie - ra je nám svet-lom, ú - to - čiš - ťom a ra - stie a pre - bý-va v srd-ci čis -
Org.

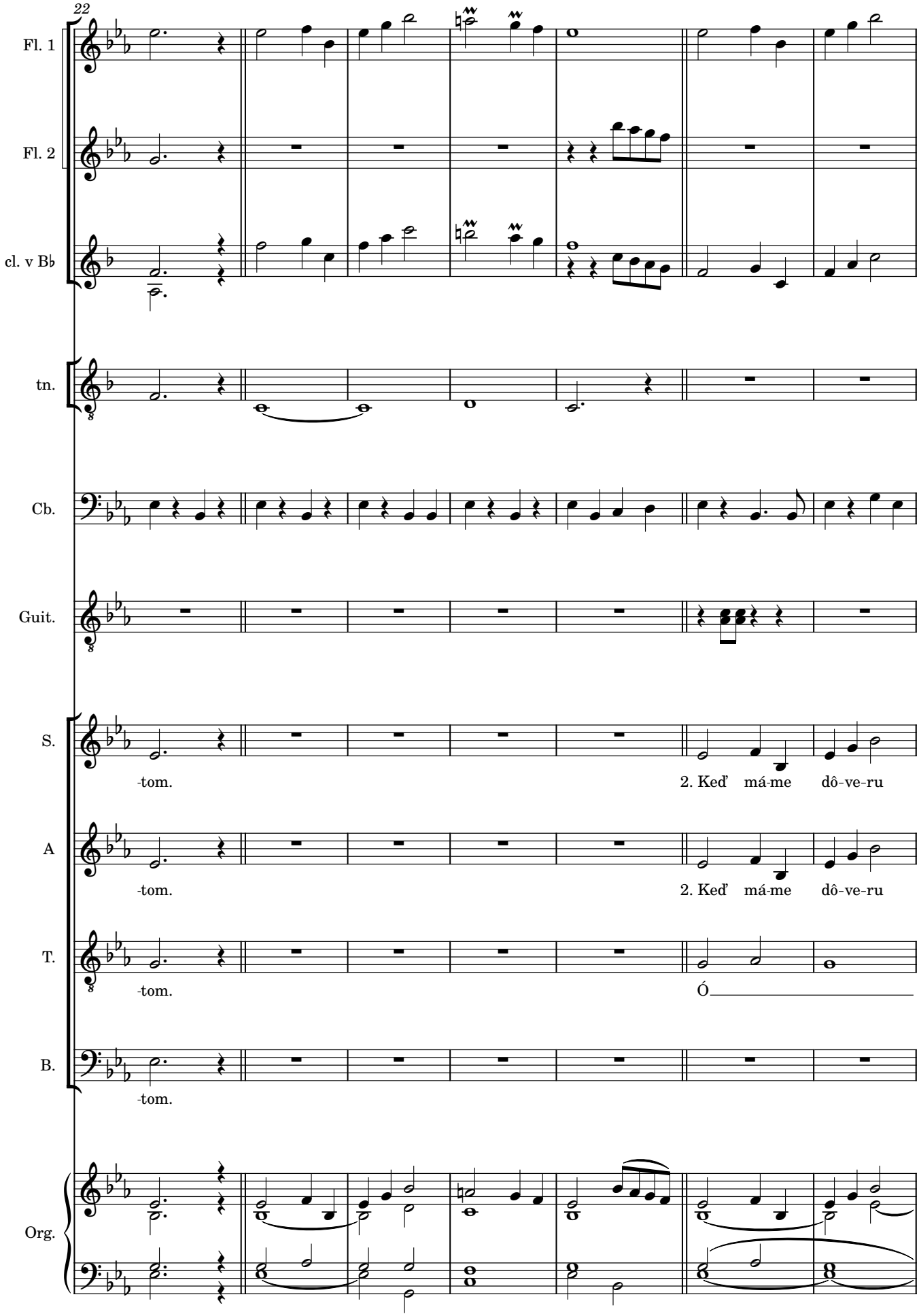
22
Fl. 1
Fl. 2
cl. v B♭
tn.
Cb.
Guit.
S.
-tom.
2. Keď má-me dô-ve-ru
A
-tom.
2. Keď má-me dô-ve-ru
T.
-tom.
Ó
B.
-tom.
Org.

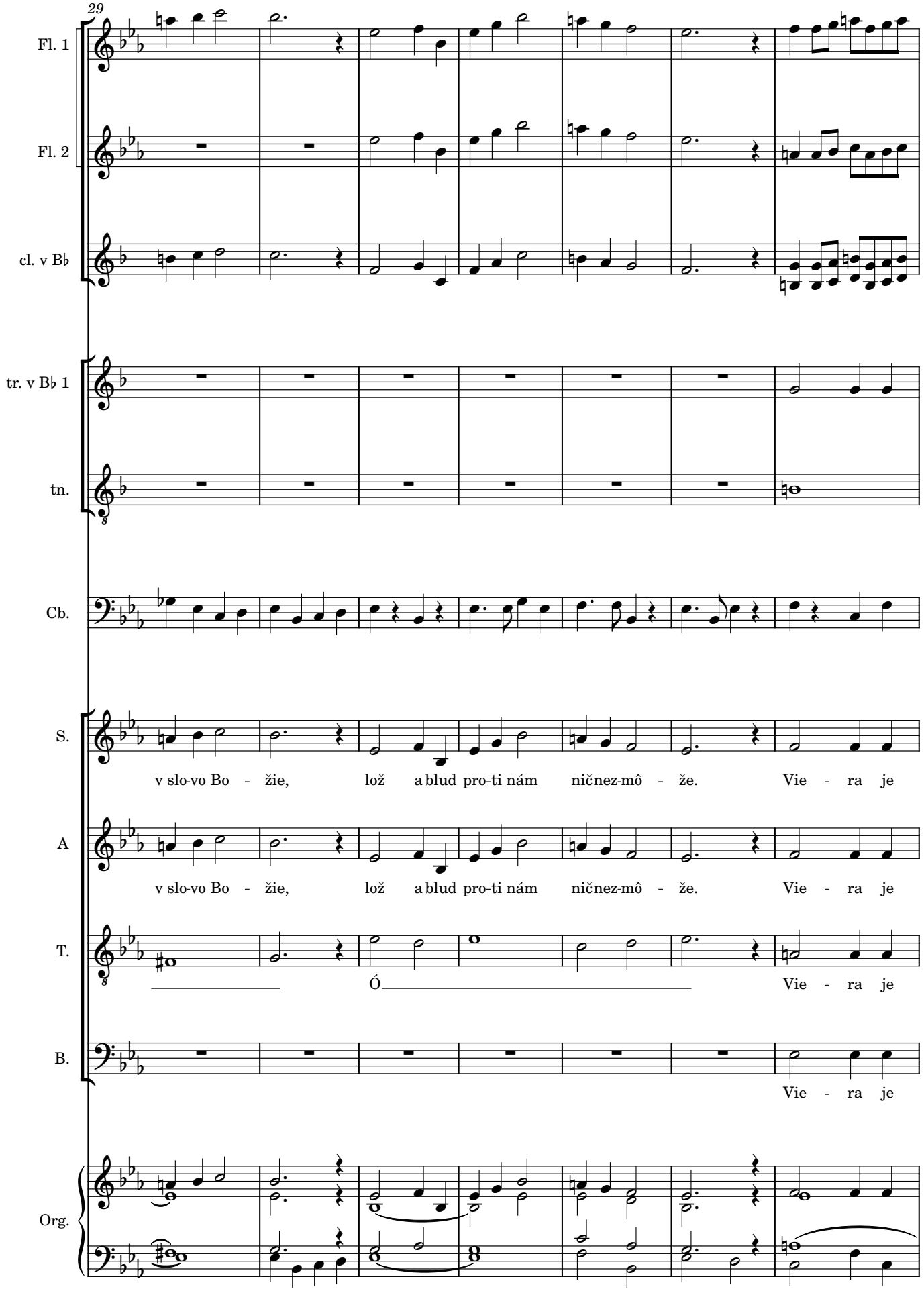
29
Fl. 1
Fl. 2
cl. v B♭
tr. v B♭ 1
tn.
Cb.
S.
v slo-vo Bo - žie, lož a blud pro-ti nám ničnez-mô - že. Vie - ra je
A
v slo-vo Bo - žie, lož a blud pro-ti nám ničnez-mô - že. Vie - ra je
T.
Ó Vie - ra je
B.
Vie - ra je
Org.

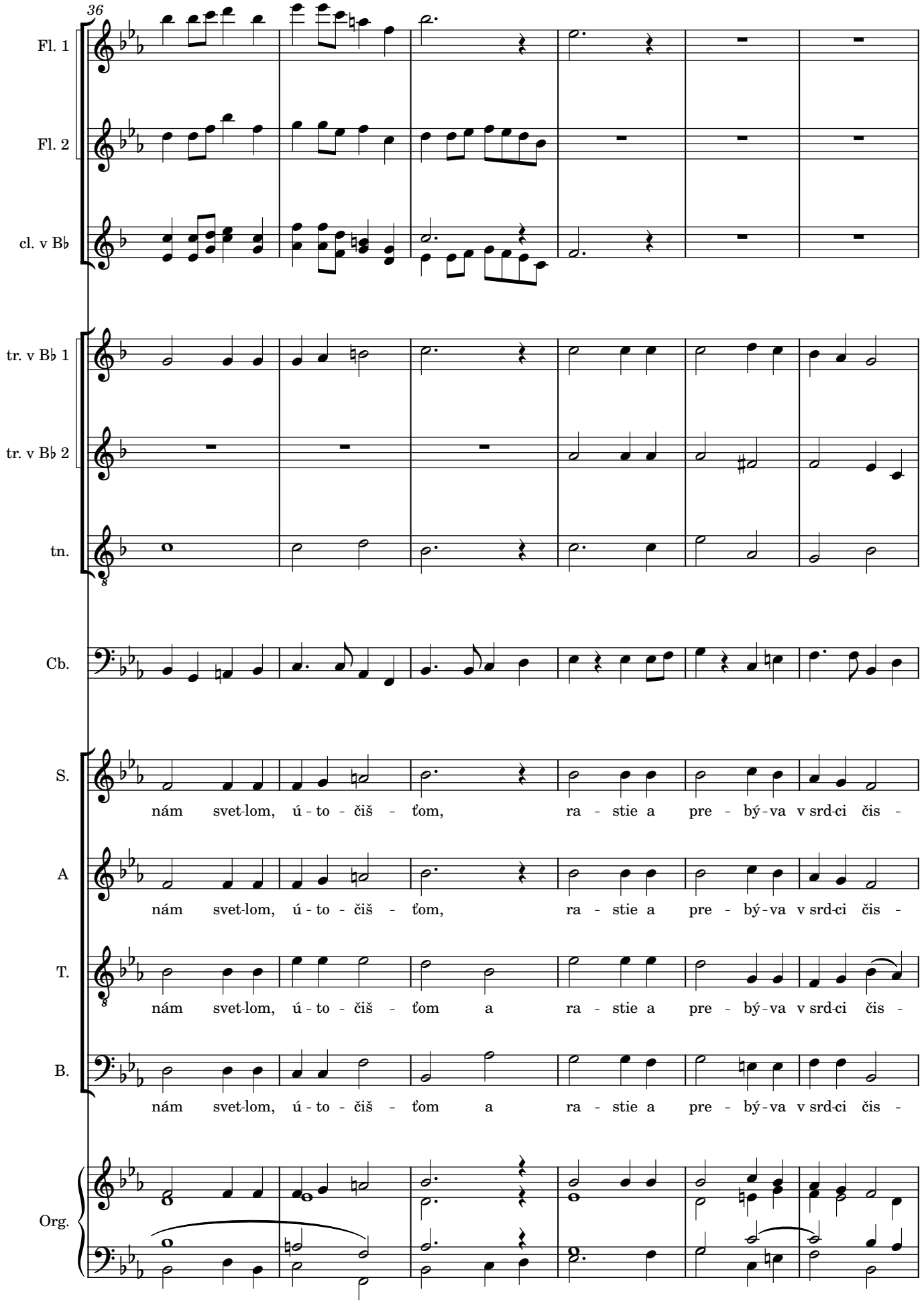
36
Fl. 1
Fl. 2
cl. v B♭
tr. v B♭ 1
tr. v B♭ 2
tn.
Cb.
S.
nám svet-lom, ú - to - čiš - ťom, ra - stie a pre - bý - va v srd-ci čis -
A
nám svet-lom, ú - to - čiš - ťom, ra - stie a pre - bý - va v srd-ci čis -
T.
nám svet-lom, ú - to - čiš - ťom a ra - stie a pre - bý - va v srd-ci čis -
B.
nám svet-lom, ú - to - čiš - ťom a ra - stie a pre - bý - va v srd-ci čis -
Org.

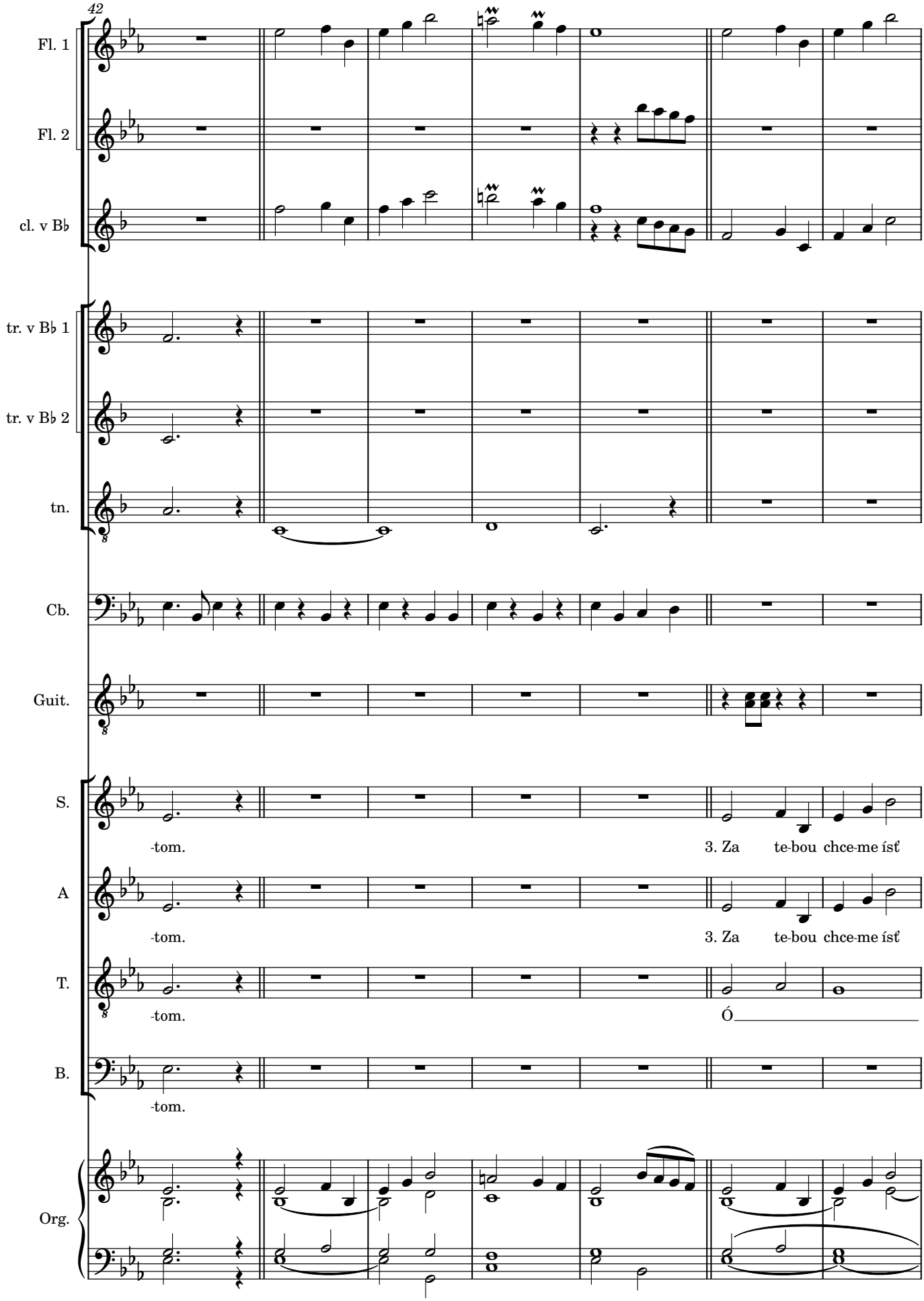
42
Fl. 1
Fl. 2
cl. v B♭
tr. v B♭ 1
tr. v B♭ 2
tn.
Cb.
Guit.
S.
-tom.
3. Za te-bou chce-me ísť
A
-tom.
3. Za te-bou chce-me ísť
T.
-tom.
Ó
B.
-tom.
Org.

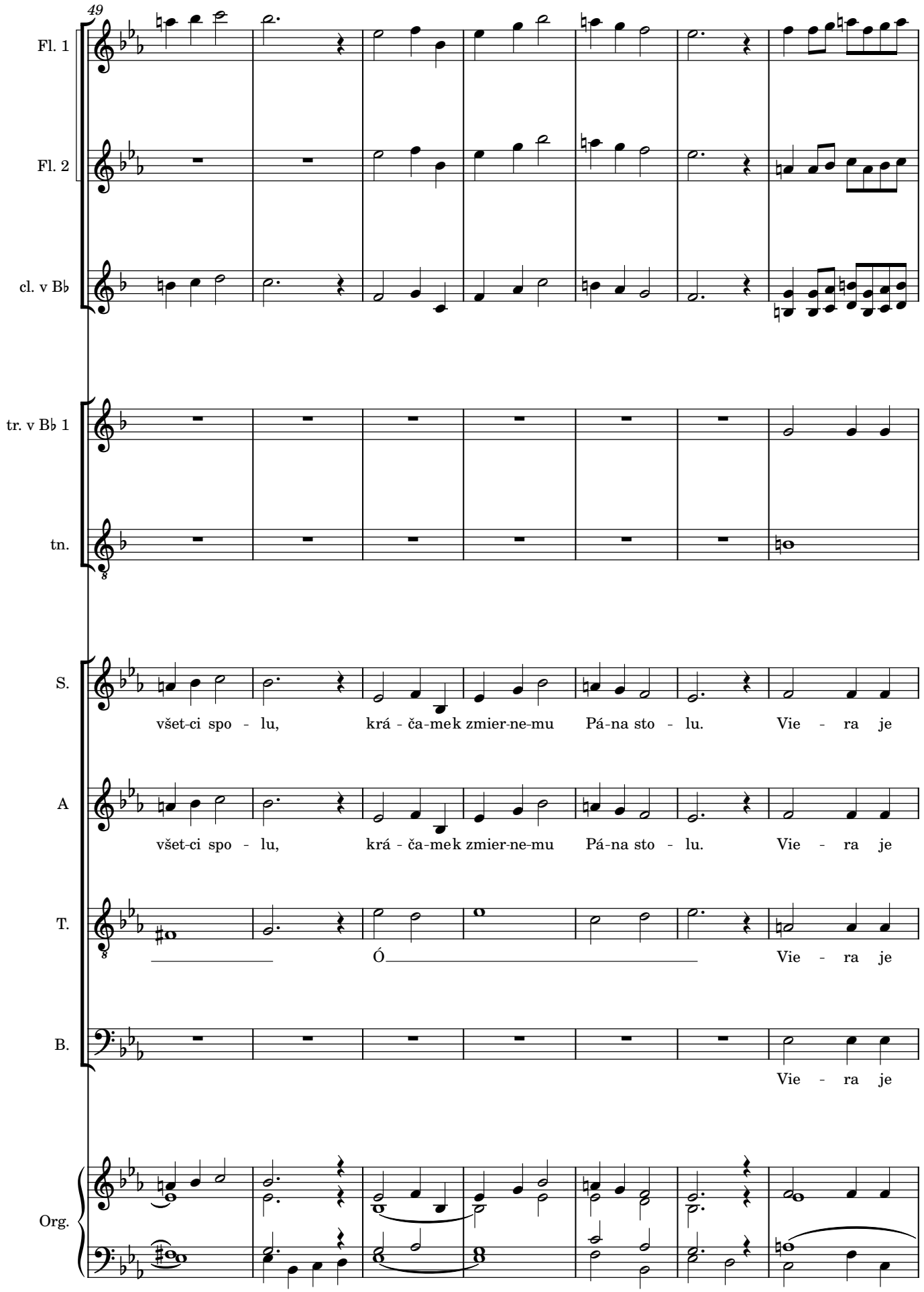
49
Fl. 1
Fl. 2
cl. v B♭
tr. v B♭ 1
tn.
S.
všet-ci spo - lu, krá - ča-mek zmier-ne-mu Pá-na sto - lu. Vie - ra je
A
všet-ci spo - lu, krá - ča-mek zmier-ne-mu Pá-na sto - lu. Vie - ra je
T.
Ó Vie - ra je
B.
Vie - ra je
Org.

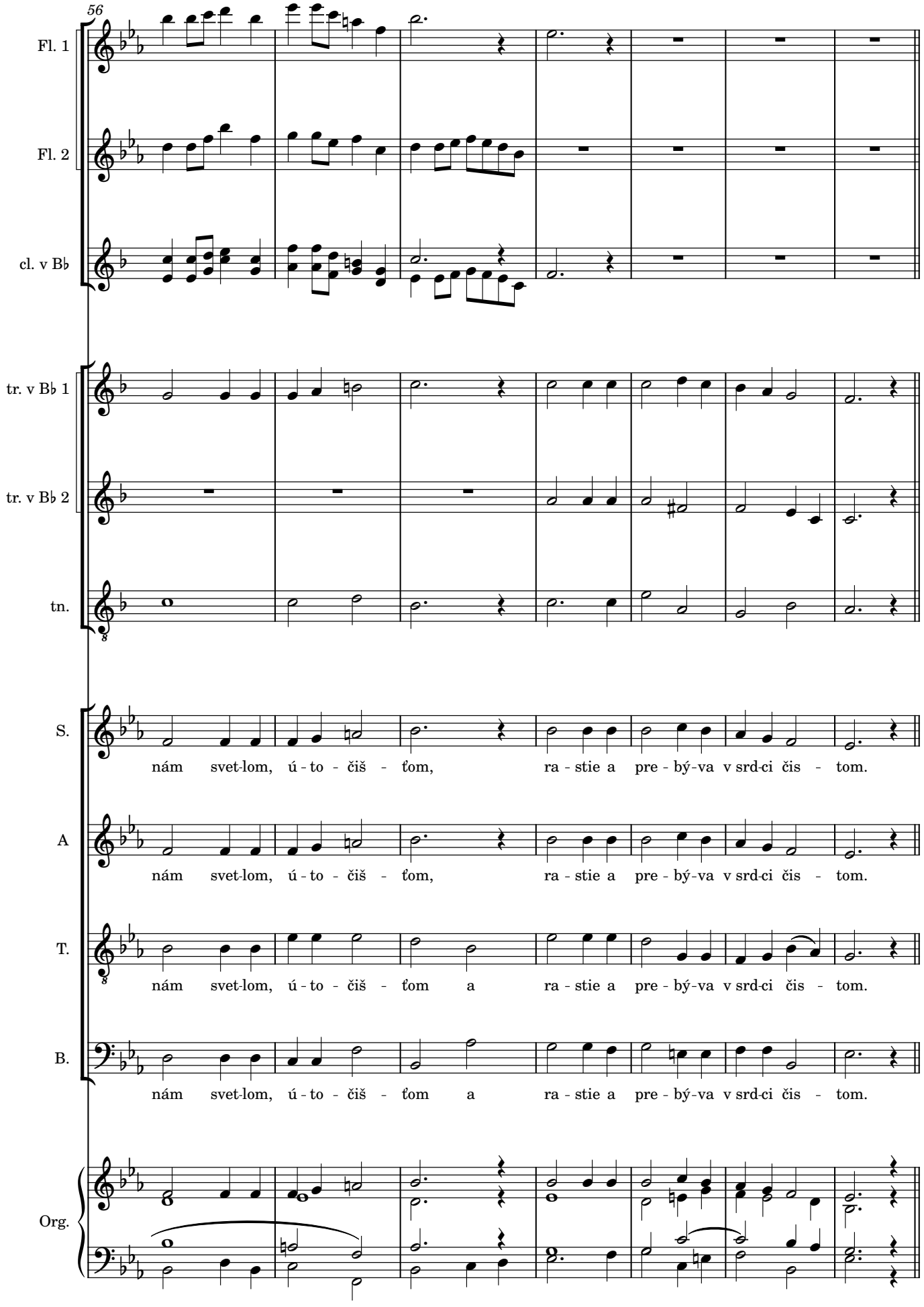
56
Fl. 1
Fl. 2
cl. v B♭
tr. v B♭ 1
tr. v B♭ 2
tn.
S.
nám svet-lom, ú - to - čiš - ťom, ra - stie a pre - bý-va v srd-ci čis - tom.
A
nám svet-lom, ú - to - čiš - ťom, ra - stie a pre - bý-va v srd-ci čis - tom.
T.
nám svet-lom, ú - to - čiš - ťom a ra - stie a pre - bý-va v srd-ci čis - tom.
B.
nám svet-lom, ú - to - čiš - ťom a ra - stie a pre - bý-va v srd-ci čis - tom.
Org.

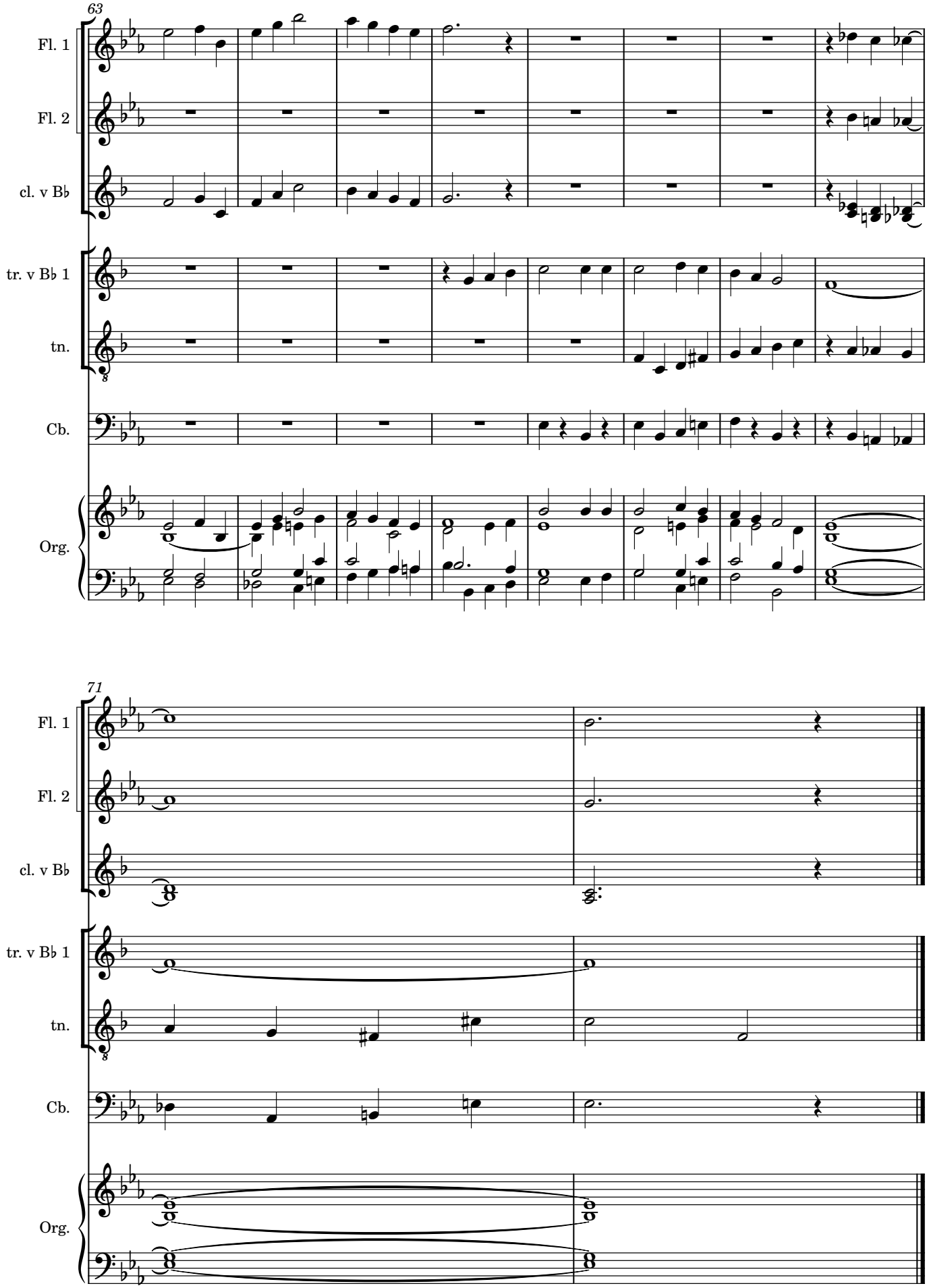
63
Fl. 1
Fl. 2
cl. v B♭
tr. v B♭ 1
tn.
Cb.
Org.
71
Fl. 1
Fl. 2
cl. v B♭
tr. v B♭ 1
tn.
Cb.
Org.

Offertorium - V jasličkách Dieťatko vyhľadajte

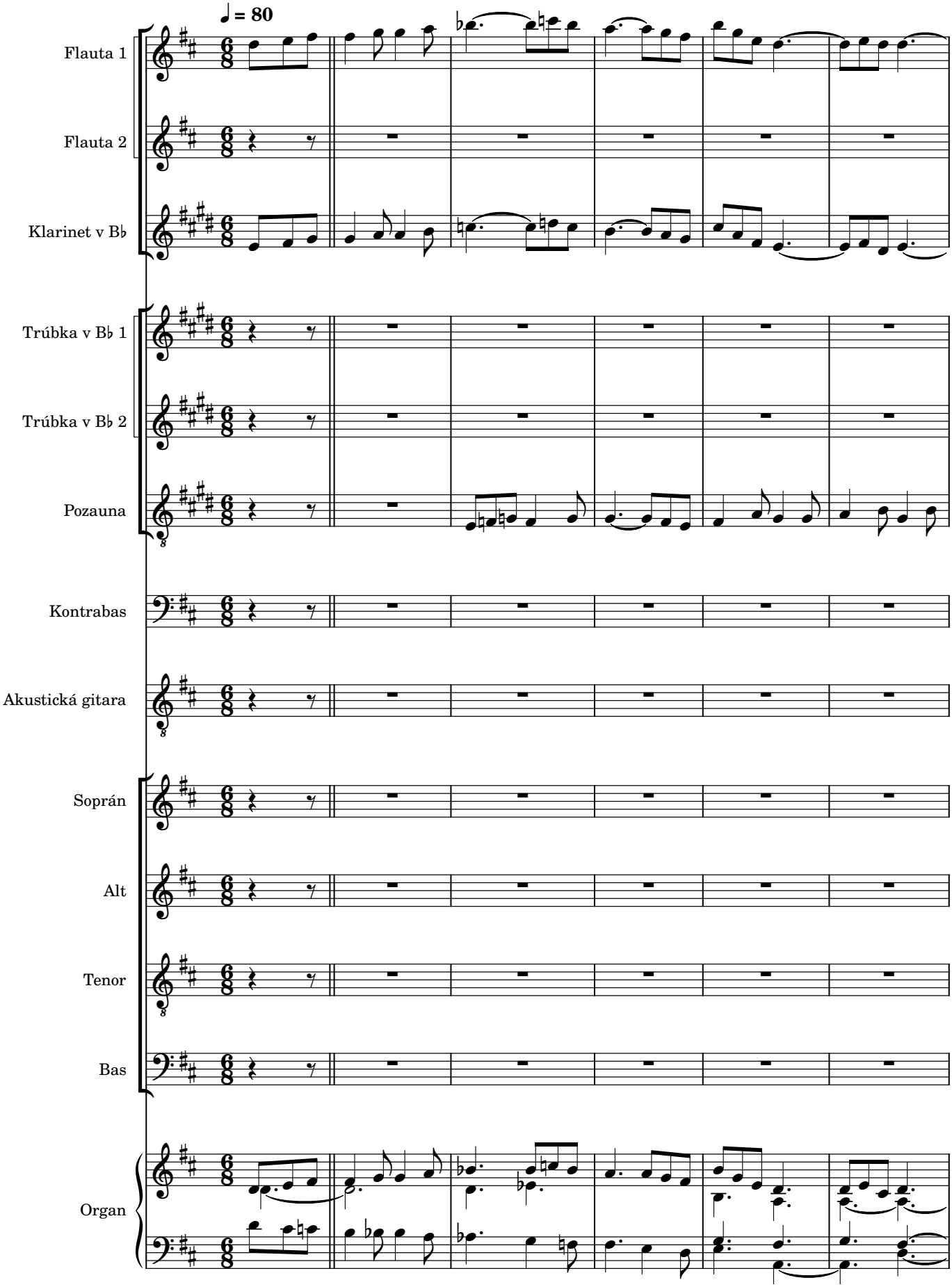

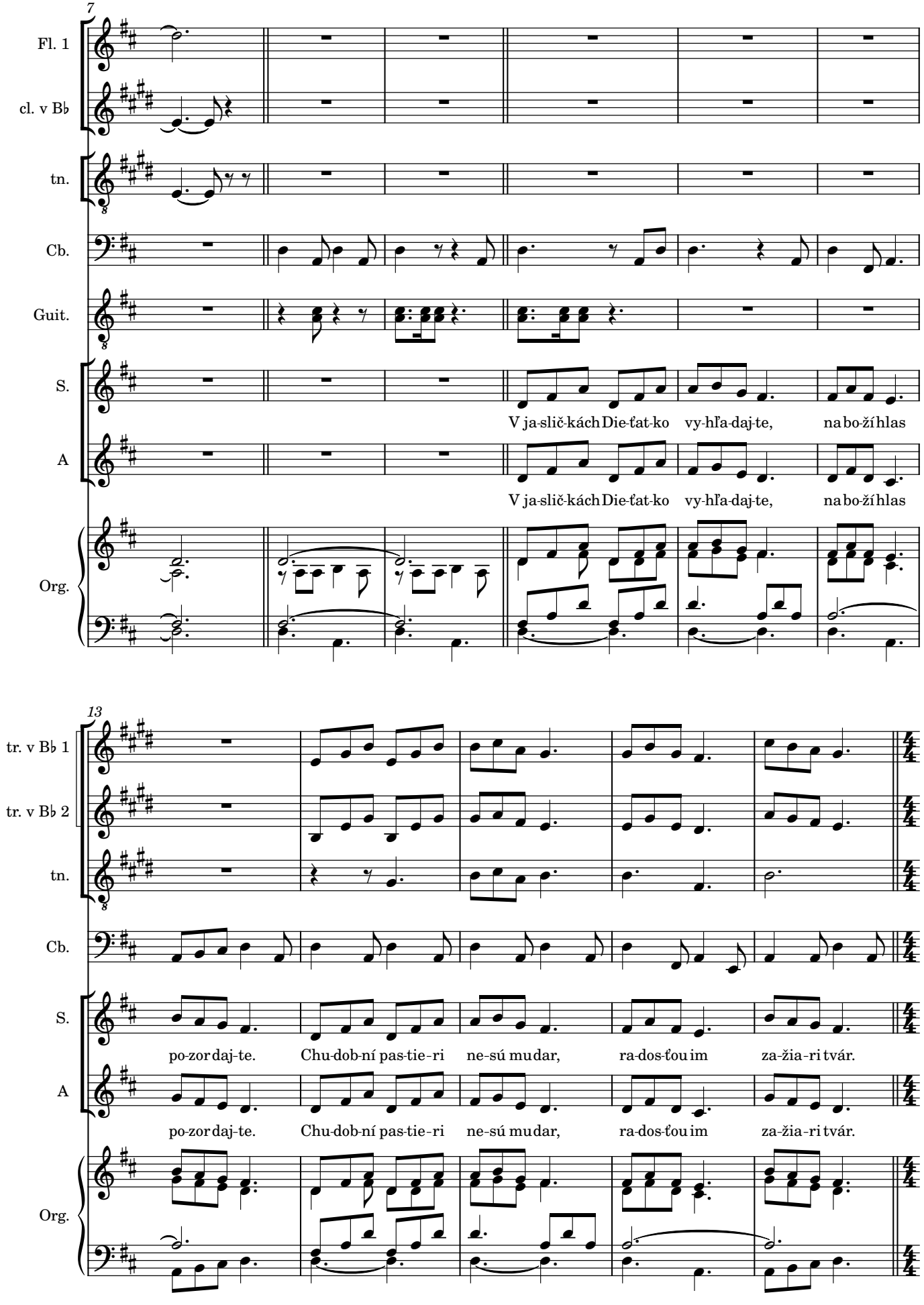
7
Fl. 1
cl. v B♭
tn.
Cb.
Guit.
S.
V ja-slič-kách Die-ťat-ko vy-hľa-daj-te, na bo-ží hlas
A
V ja-slič-kách Die-ťat-ko vy-hľa-daj-te, na bo-ží hlas
Org.
13
tr. v B♭ 1
tr. v B♭ 2
tn.
Cb.
S.
po-zor daj-te. Chu-dob-ní pas-tie-ri ne-sú mu dar, ra-dos-ťou im za-žia-ri tvár.
A
po-zor daj-te. Chu-dob-ní pas-tie-ri ne-sú mu dar, ra-dos-ťou im za-žia-ri tvár.
Org.

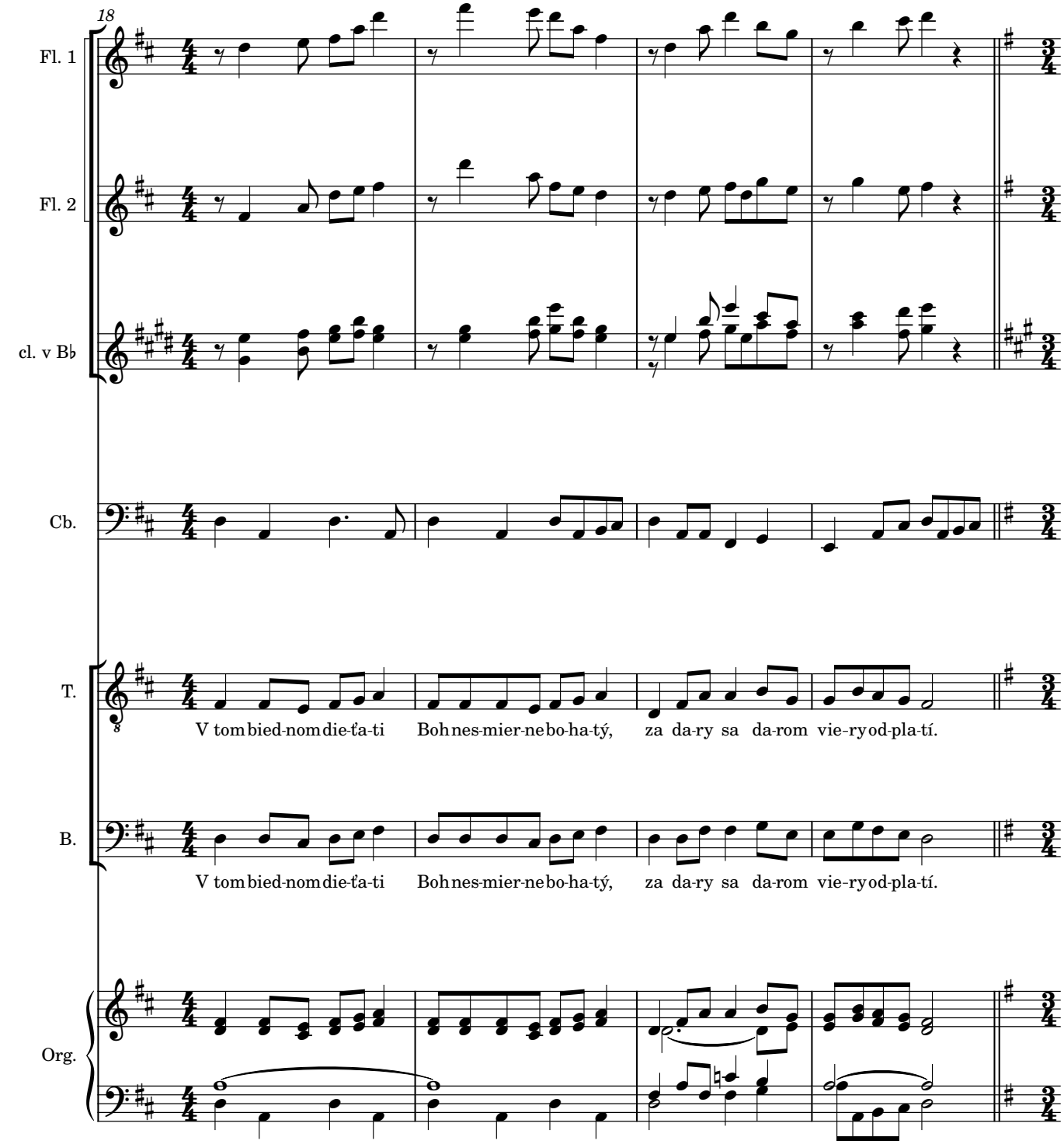
18
Fl. 1
Fl. 2
cl. v B♭
Cb.
T.
V tom bied-nom die-ťa-ti Boh nes-mier-ne bo-ha-tý, za da-ry sa da-rom vie-ry od-pla-tí.
B.
V tom bied-nom die-ťa-ti Boh nes-mier-ne bo-ha-tý, za da-ry sa da-rom vie-ry od-pla-tí.
Org.

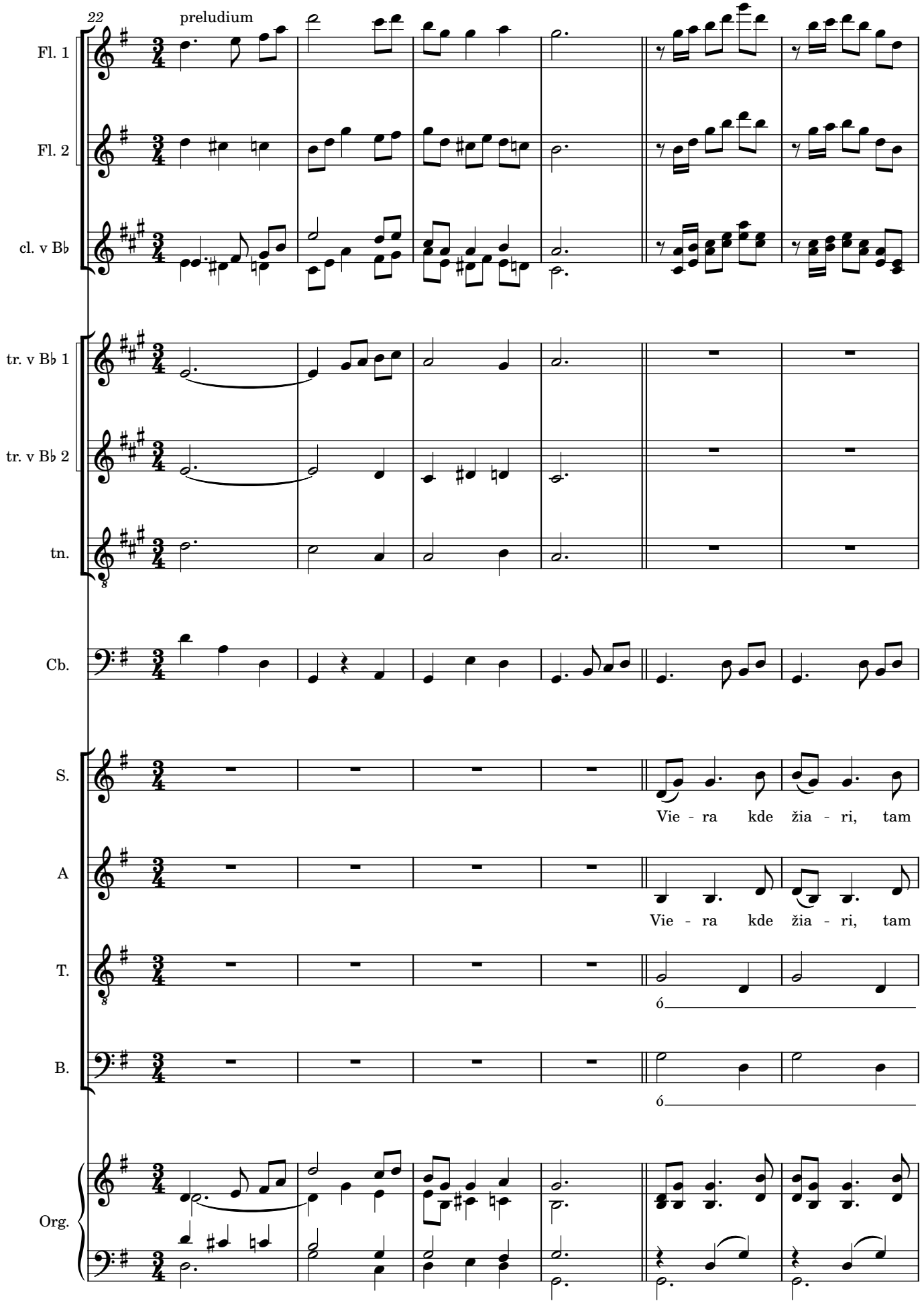
22
preludium
Fl. 1
Fl. 2
cl. v B♭
tr. v B♭ 1
tr. v B♭ 2
tn.
Cb.
S.
Vie - ra kde žia - ri, tam
A
Vie - ra kde žia - ri, tam
T.
ó
B.
ó
Org.

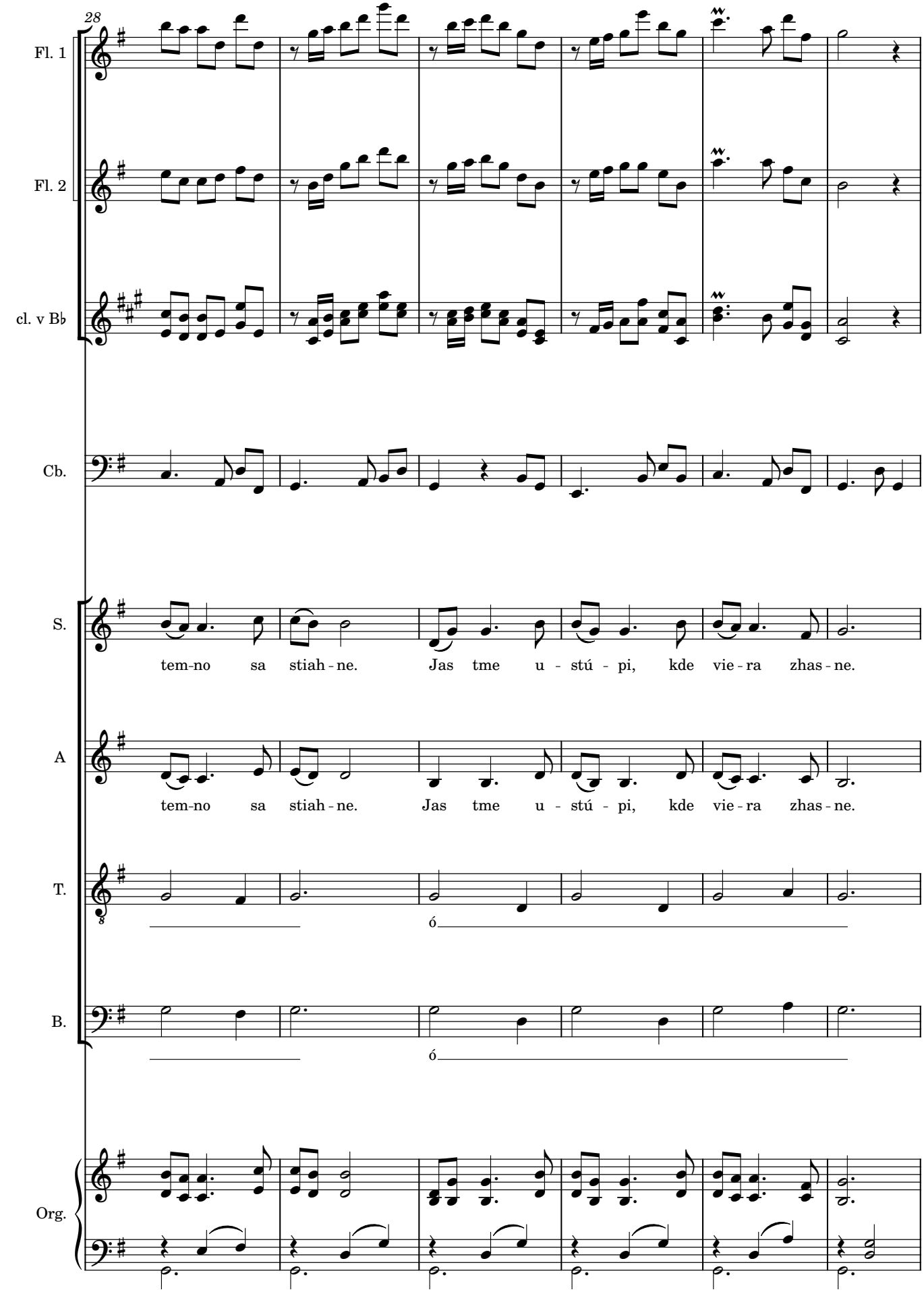
28
Fl. 1
Fl. 2
cl. v B♭
Cb.
S.
tem-no sa stiah - ne. Jas tme u - stú - pi, kde vie - ra zhas - ne.
A
tem-no sa stiah - ne. Jas tme u - stú - pi, kde vie - ra zhas - ne.
T.
ó
B.
ó
Org.

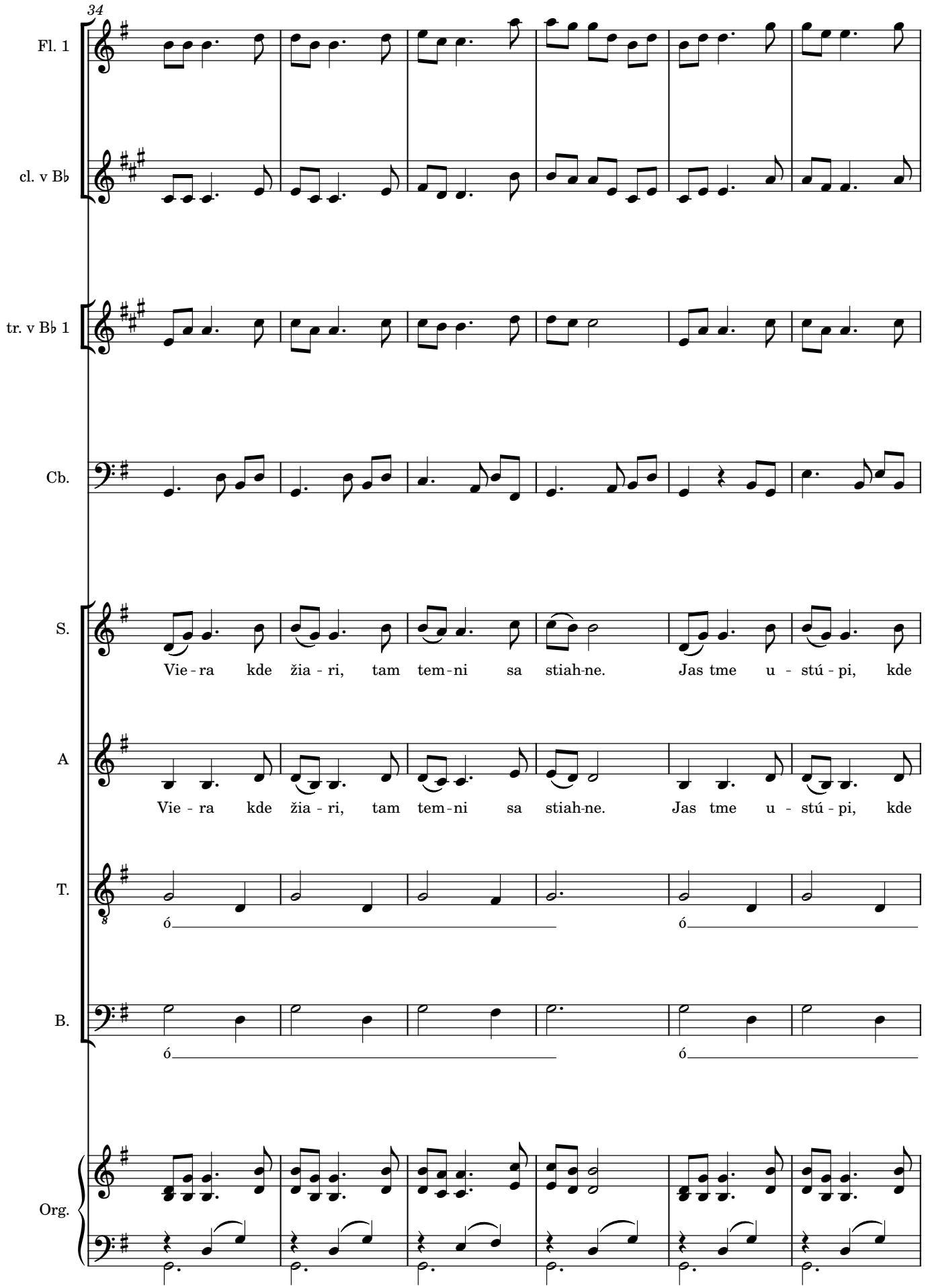
34
Fl. 1
cl. v B♭
tr. v B♭ 1
Cb.
S.
Vie - ra kde žia - ri, tam tem - ni sa stiah-ne. Jas tme u - stú - pi, kde
A
Vie - ra kde žia - ri, tam tem - ni sa stiah-ne. Jas tme u - stú - pi, kde
T.
ó ó
B.
ó ó
Org.

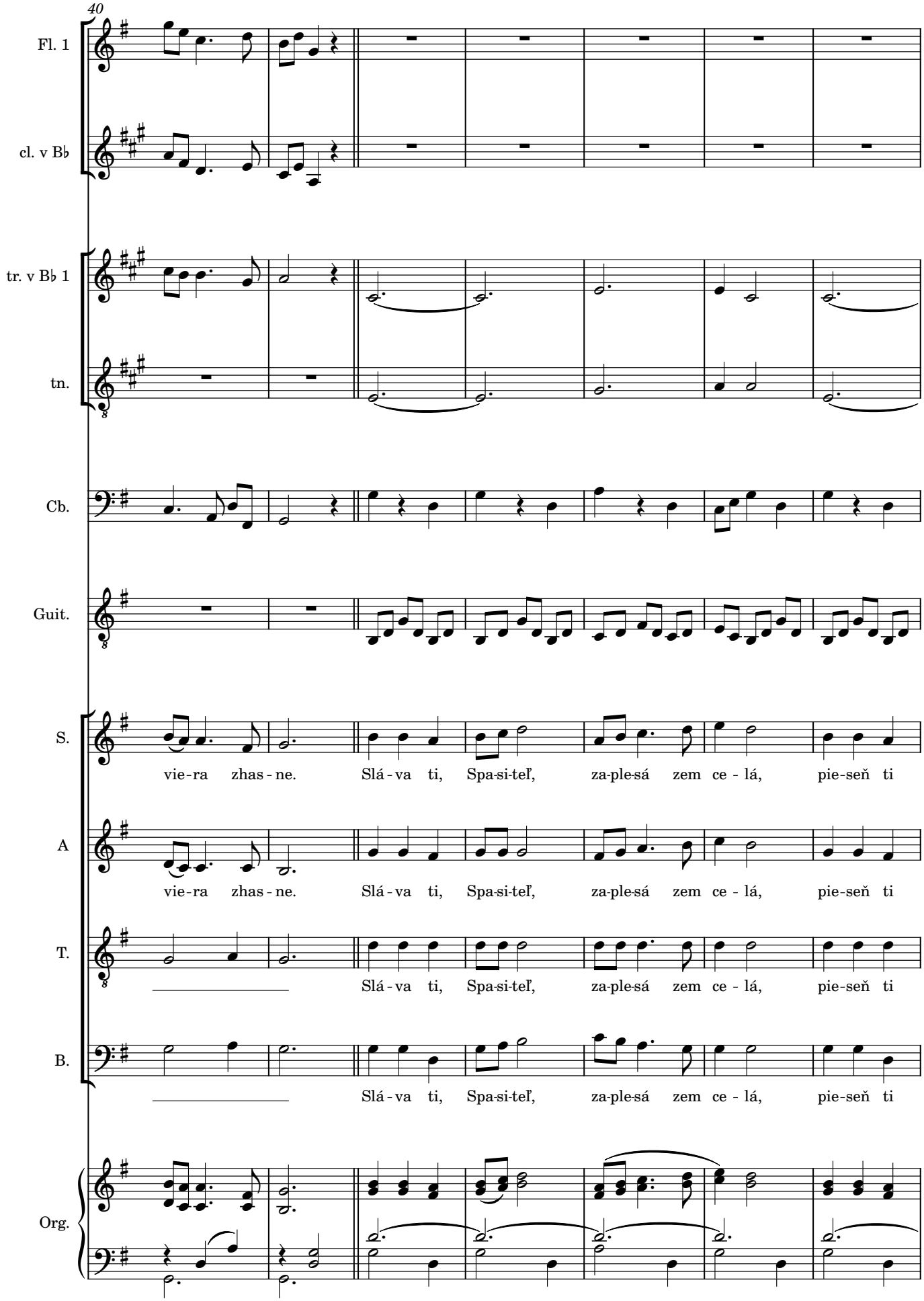
40
Fl. 1
cl. v B♭
tr. v B♭ 1
tn.
Cb.
Guit.
S.
vie-ra zhas-ne. Slá-va ti, Spa-si-teľ, za-ple-sá zem ce-lá, pie-seň ti
A
vie-ra zhas-ne. Slá-va ti, Spa-si-teľ, za-ple-sá zem ce-lá, pie-seň ti
T.
Slá-va ti, Spa-si-teľ, za-ple-sá zem ce-lá, pie-seň ti
B.
Slá-va ti, Spa-si-teľ, za-ple-sá zem ce-lá, pie-seň ti
Org.

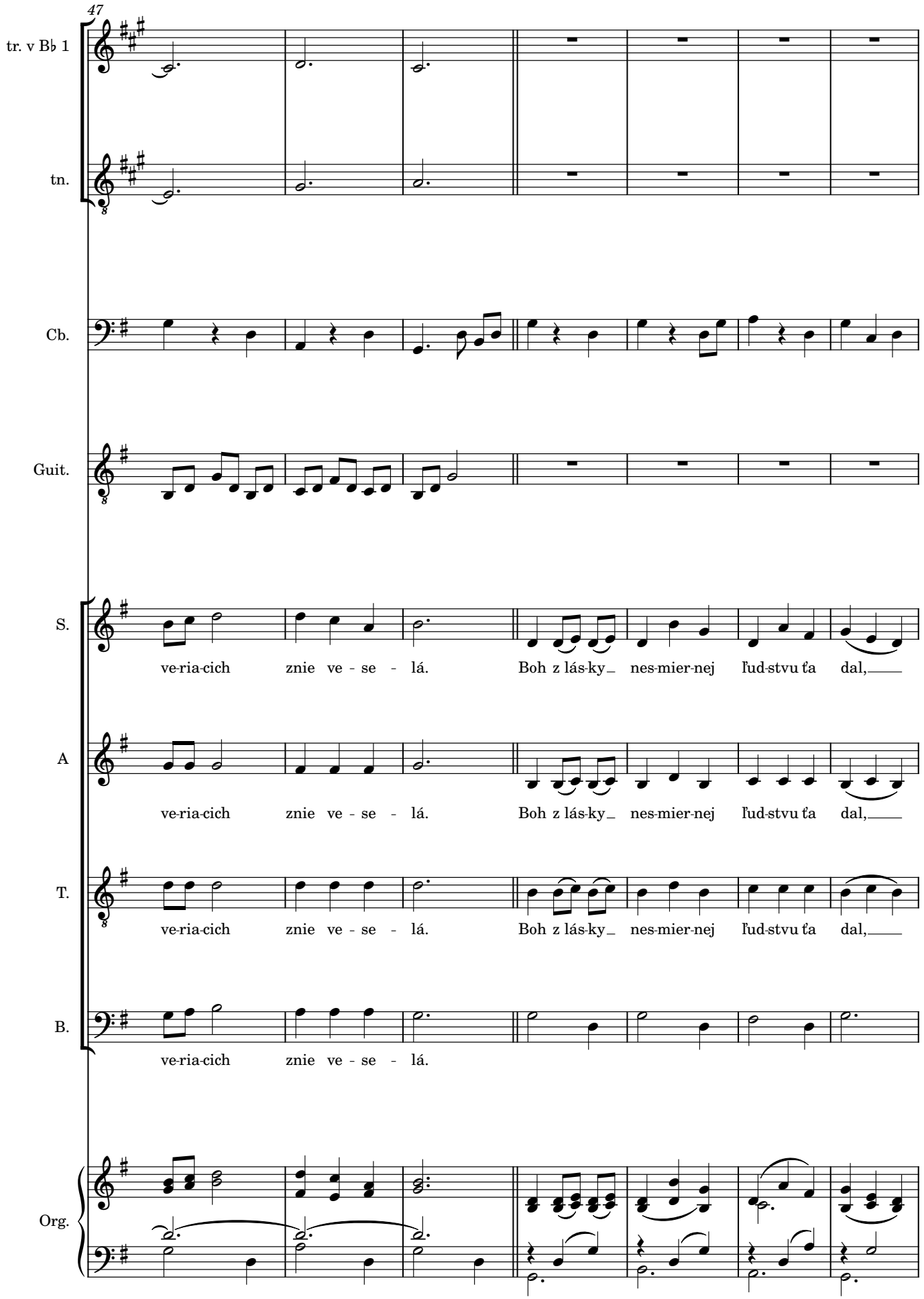
47
tr. v B♭ 1
tn.
Cb.
Guit.
S.
ve-ria-cich znie ve - se - lá. Boh z lás-ky_ nes-mier-nej ľud-stvu ťa dal,
A
ve-ria-cich znie ve - se - lá. Boh z lás-ky_ nes-mier-nej ľud-stvu ťa dal,
T.
ve-ria-cich znie ve - se - lá. Boh z lás-ky_ nes-mier-nej ľud-stvu ťa dal,
B.
ve-ria-cich znie ve - se - lá.
Org.

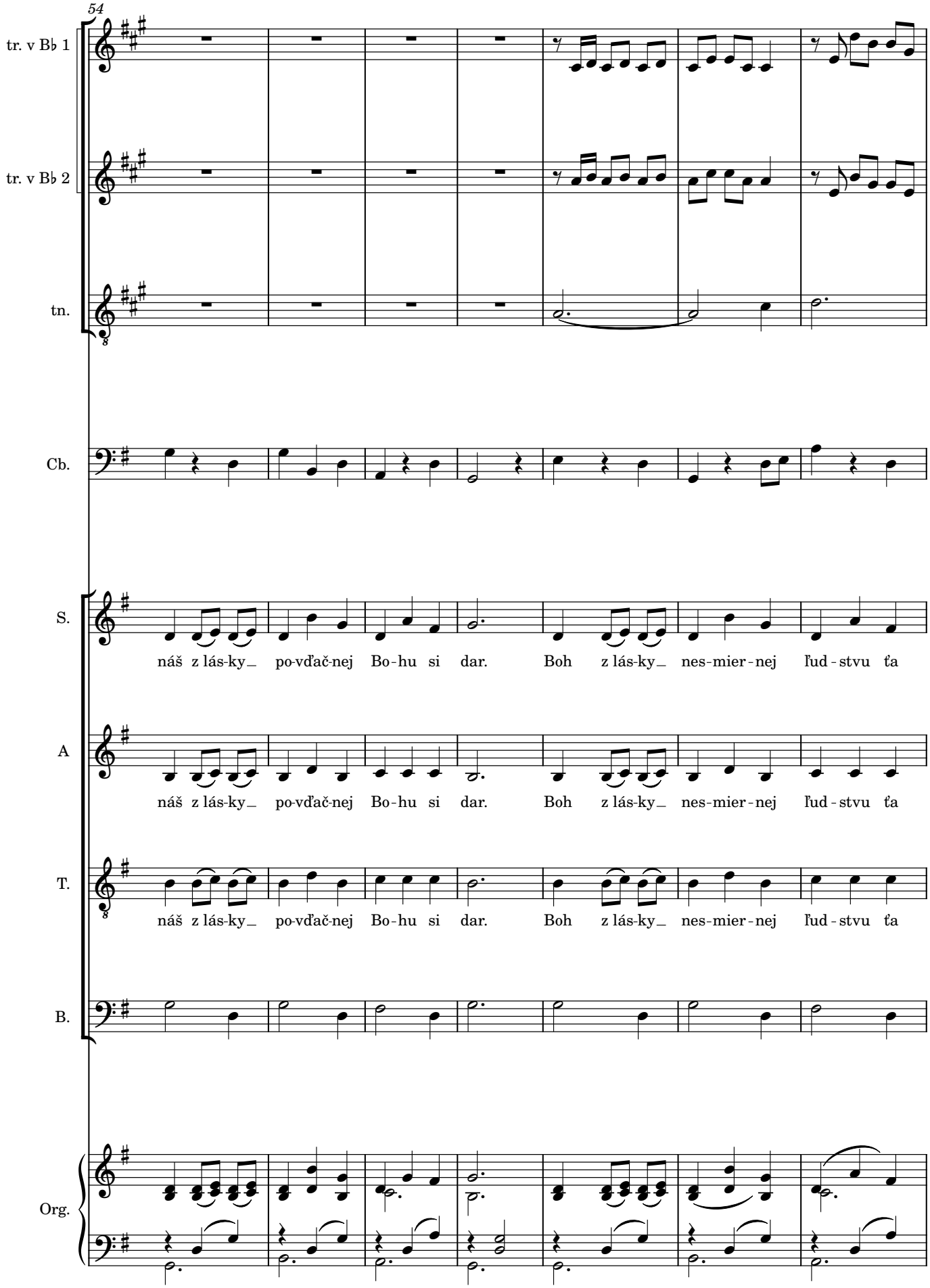
54
tr. v B♭ 1
tr. v B♭ 2
tn.
Cb.
S.
náš z lás-ky_ po-vďač-nej Bo-hu si dar. Boh z lás-ky_ nes-mier-nej ľud-stvu ťa
A
náš z lás-ky_ po-vďač-nej Bo-hu si dar. Boh z lás-ky_ nes-mier-nej ľud-stvu ťa
T.
náš z lás-ky_ po-vďač-nej Bo-hu si dar. Boh z lás-ky_ nes-mier-nej ľud-stvu ťa
B.
Org.

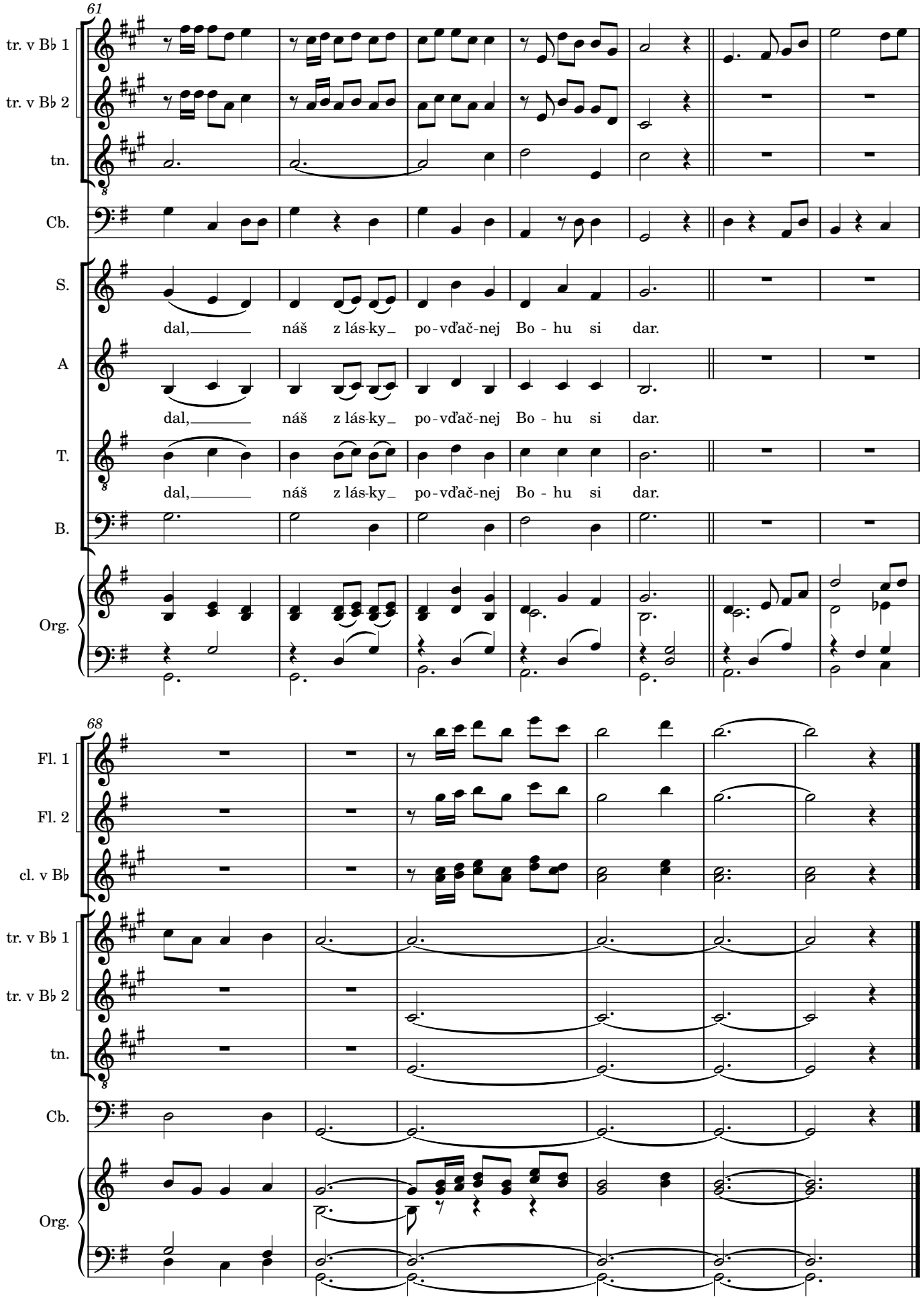
61
tr. v B♭ 1
tr. v B♭ 2
tn.
Cb.
S.
dal, náš z lás-ky po-vďač-nej Bo - hu si dar.
A
dal, náš z lás-ky po-vďač-nej Bo - hu si dar.
T.
dal, náš z lás-ky po-vďač-nej Bo - hu si dar.
B.
Org.
68
Fl. 1
Fl. 2
cl. v B♭
tr. v B♭ 1
tr. v B♭ 2
tn.
Cb.
Org.

Communio - V Betleheme narodený, chce byť hosť náš každodenný

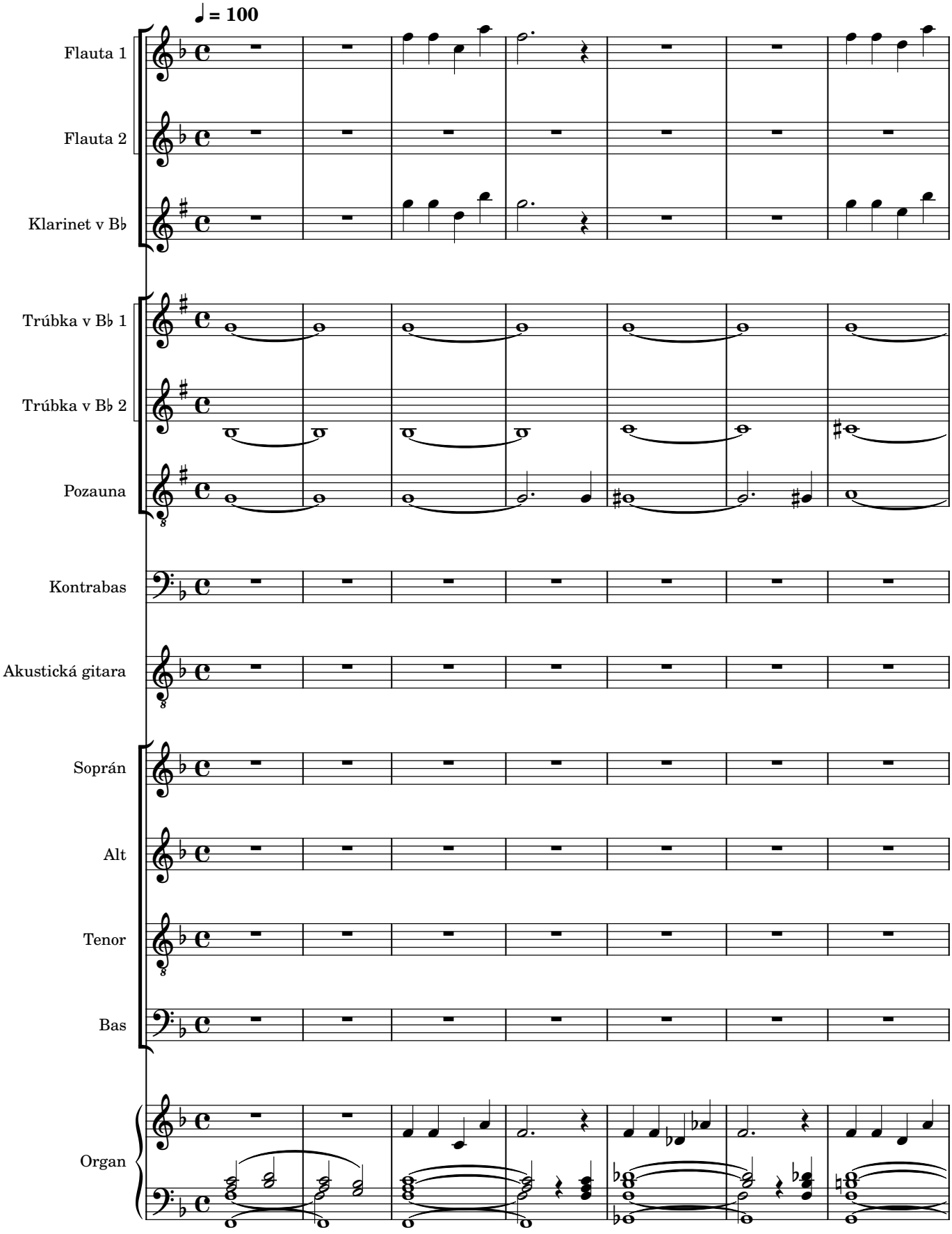

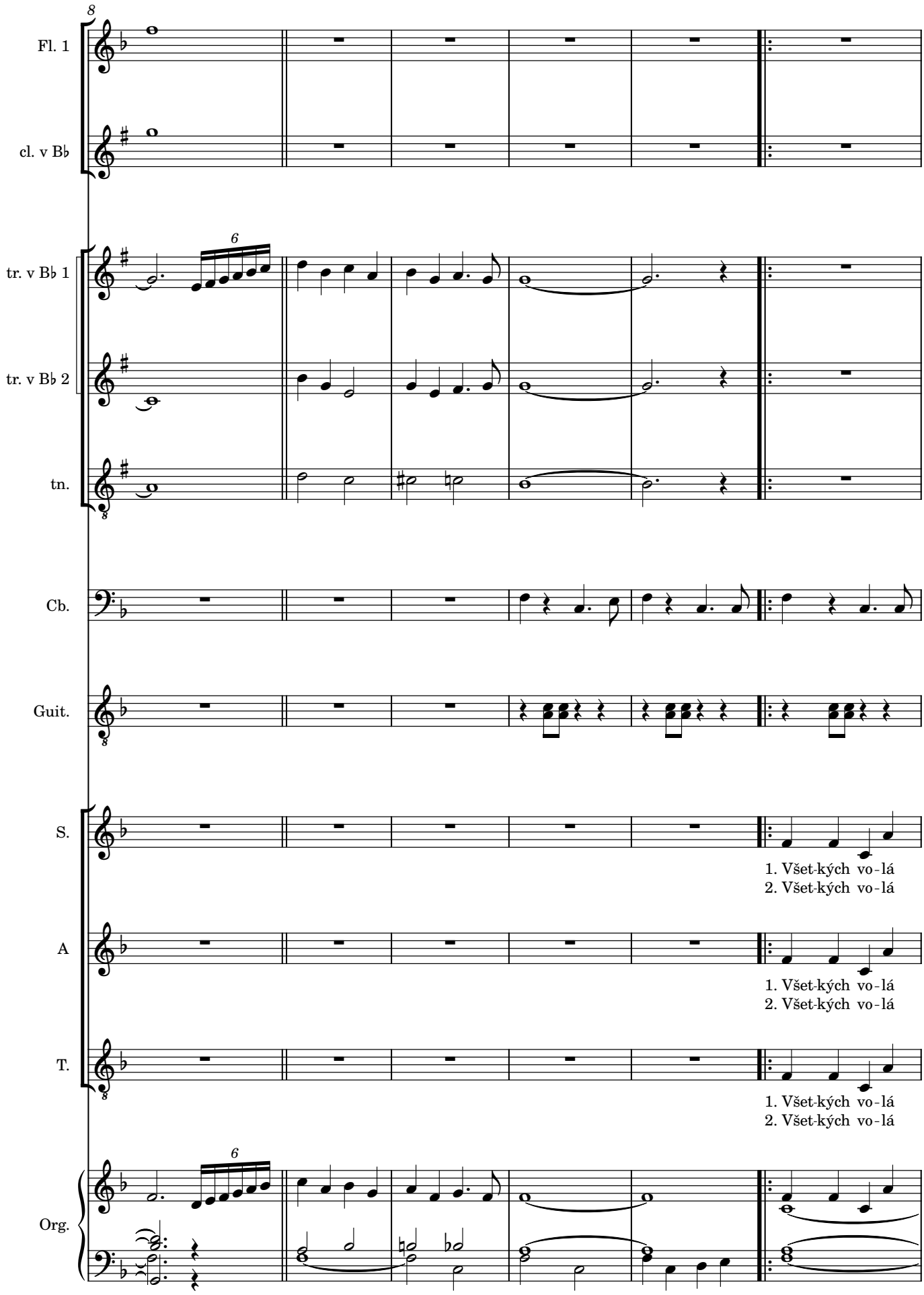
Fl. 1
cl. v B♭
tr. v B♭ 1
tr. v B♭ 2
tn.
Cb.
Guit.
S.
1. Všet-kých vo-lá
2. Všet-kých vo-lá
A
1. Všet-kých vo-lá
2. Všet-kých vo-lá
T.
1. Všet-kých vo-lá
2. Všet-kých vo-lá
Org.

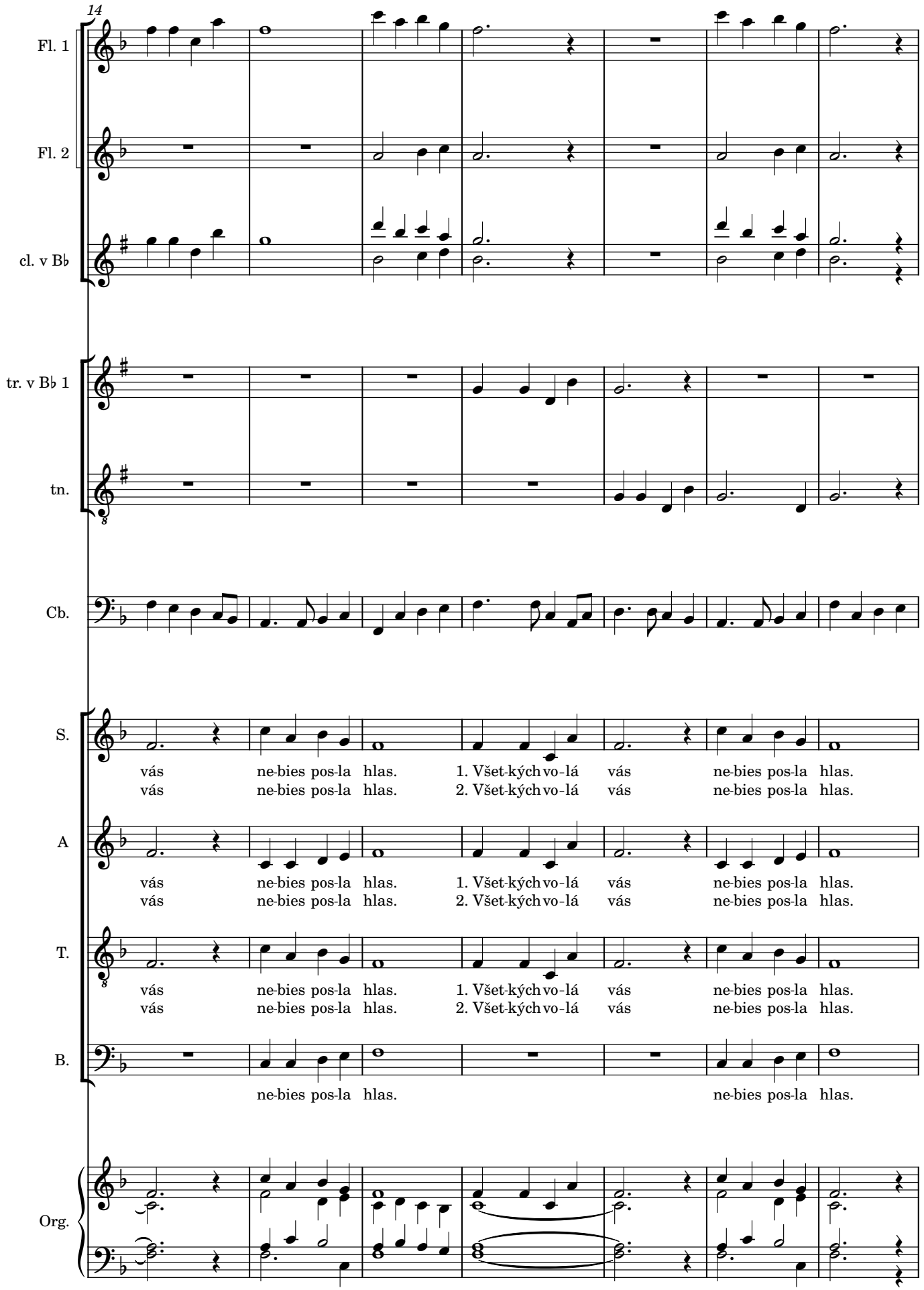
14
Fl. 1
Fl. 2
cl. v B♭
tr. v B♭ 1
tn.
Cb.
S.
vás ne-bies pos-la hlas. 1. Všet-kých vo-lá vás ne-bies pos-la hlas.
vás ne-bies pos-la hlas. 2. Všet-kých vo-lá vás ne-bies pos-la hlas.
A
vás ne-bies pos-la hlas. 1. Všet-kých vo-lá vás ne-bies pos-la hlas.
vás ne-bies pos-la hlas. 2. Všet-kých vo-lá vás ne-bies pos-la hlas.
T.
vás ne-bies pos-la hlas. 1. Všet-kých vo-lá vás ne-bies pos-la hlas.
vás ne-bies pos-la hlas. 2. Všet-kých vo-lá vás ne-bies pos-la hlas.
B.
ne-bies pos-la hlas. ne-bies pos-la hlas.
Org.

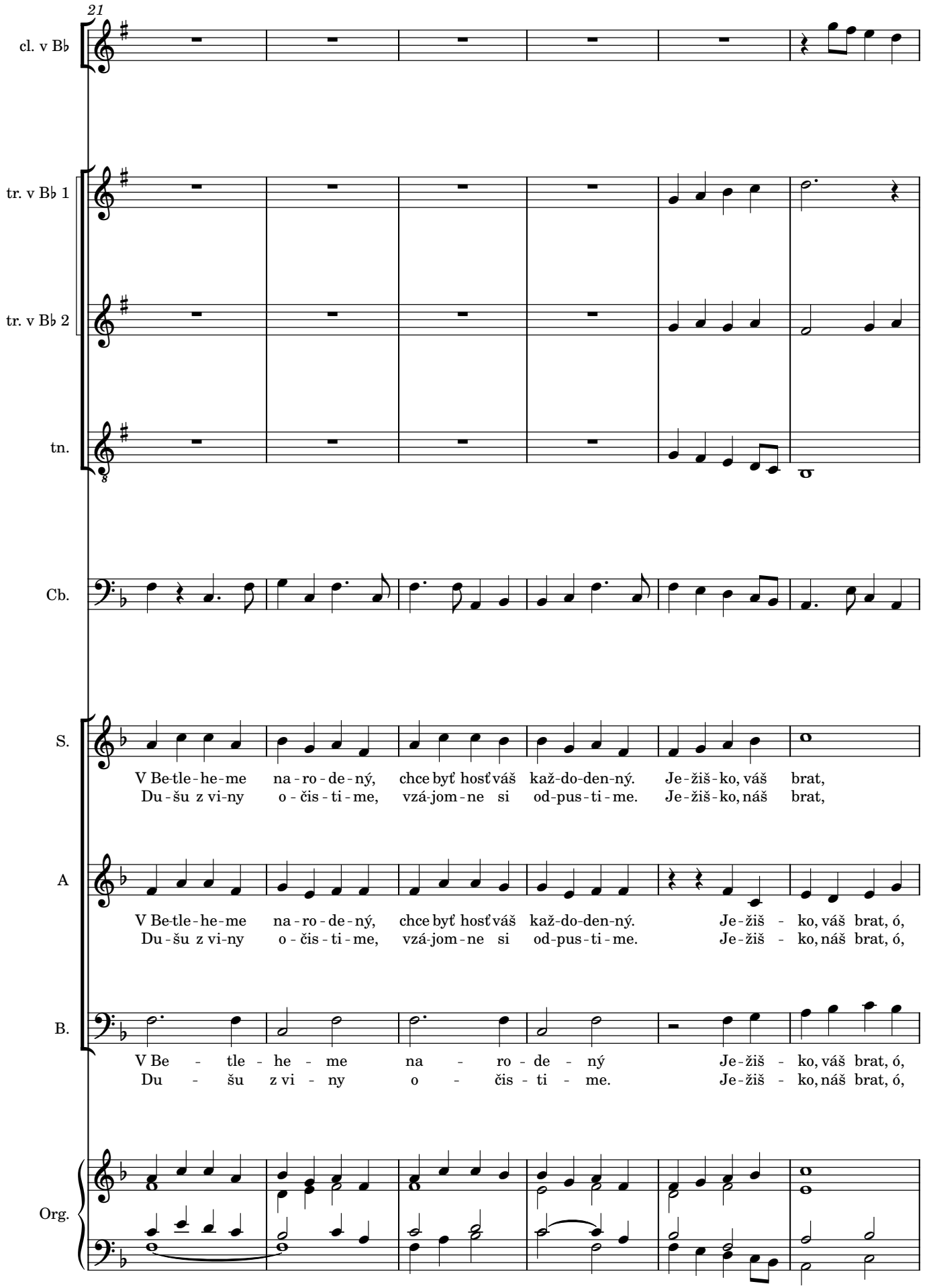
21
cl. v B♭
tr. v B♭ 1
tr. v B♭ 2
tn.
Cb.
S.
V Be-tle-he-me na-ro-de-ný, chce byť hosť váš kaž-do-den-ný. Je-žiš-ko, váš brat,
Du-šu z vi-ny o-čis-ti-me, vzá-jom-ne si od-pus-ti-me. Je-žiš-ko, náš brat,
A
V Be-tle-he-me na-ro-de-ný, chce byť hosť váš kaž-do-den-ný. Je-žiš - ko, váš brat, ó,
Du-šu z vi-ny o-čis-ti-me, vzá-jom-ne si od-pus-ti-me. Je-žiš - ko, náš brat, ó,
B.
V Be - tle - he - me na - ro-de - ný Je-žiš - ko, váš brat, ó,
Du - šu z vi - ny o - čis - ti - me. Je-žiš - ko, náš brat, ó,
Org.

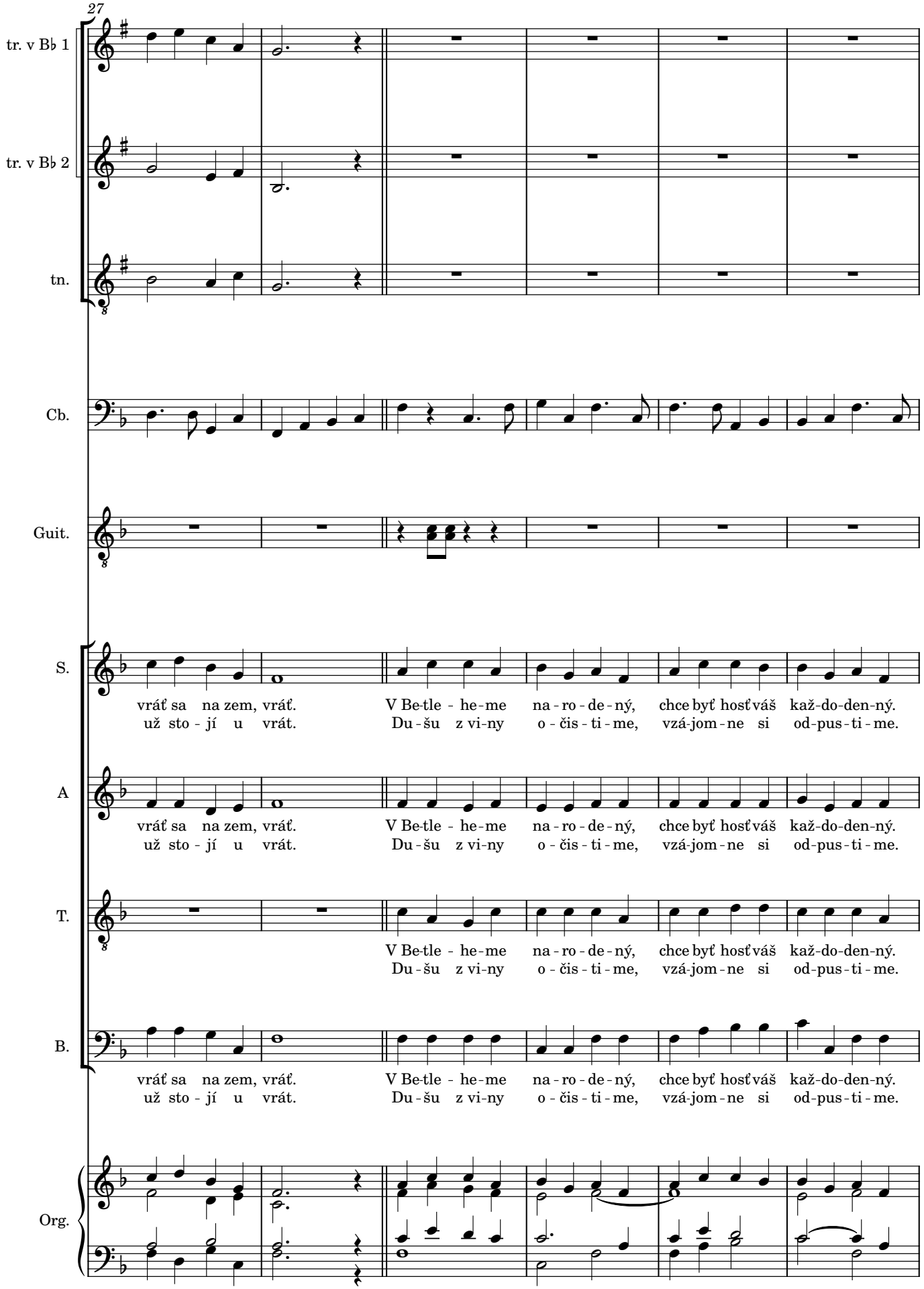
27
tr. v B♭ 1
tr. v B♭ 2
tn.
Cb.
Guit.
S.
A
T.
B.
Org.
vráť sa na zem, vráť. V Be-tle - he-me na - ro - de - ný, chce byť hosť váš kaž-do-den-ný.
už sto - jí u vrát. Du - šu z vi-ny o - čis - ti - me, vzá-jom - ne si od-pus - ti - me.

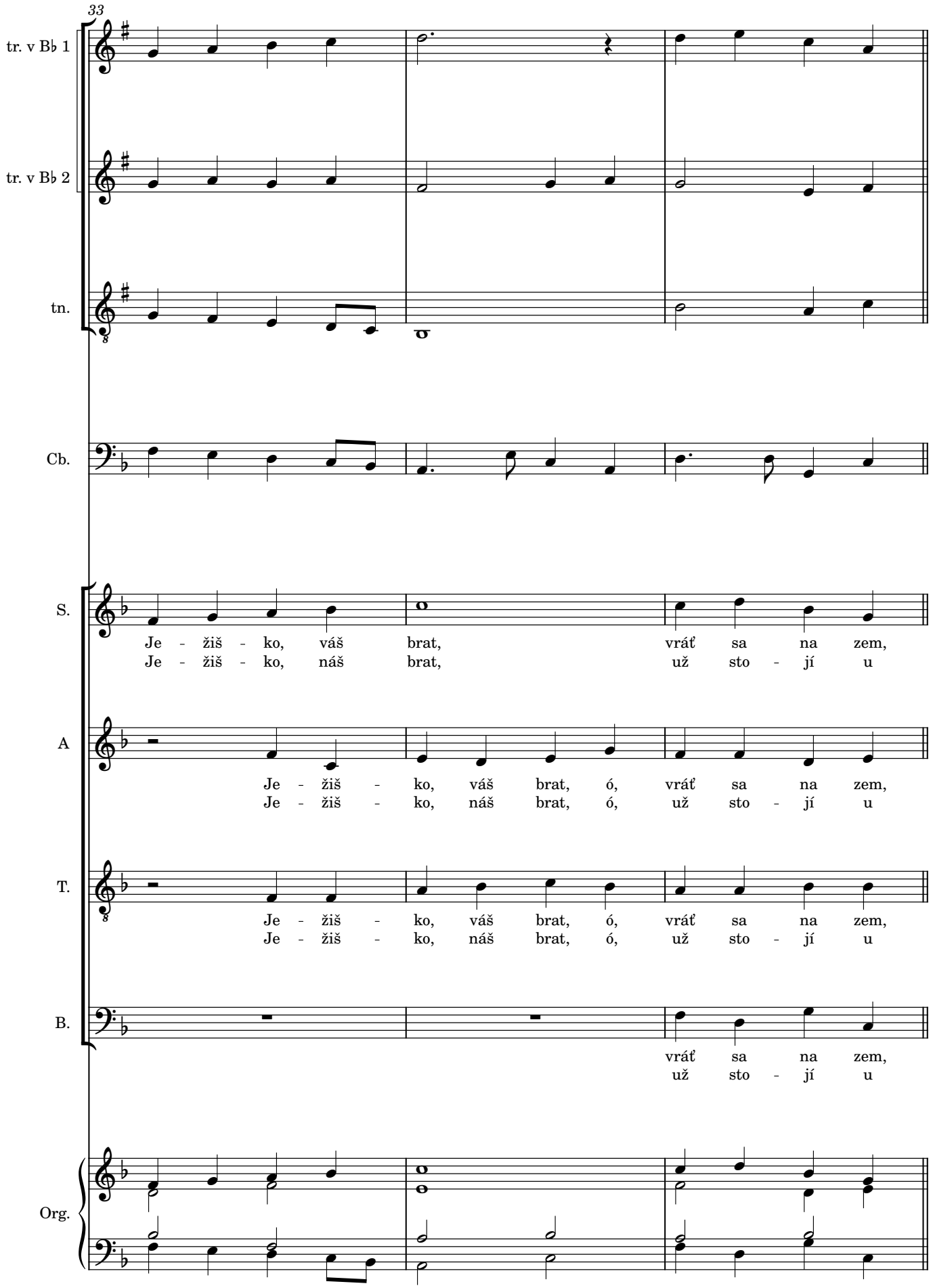
33
tr. v B♭ 1
tr. v B♭ 2
tn.
Cb.
S.
Je - žiš - ko, váš brat, vráť sa na zem,
Je - žiš - ko, náš brat, už sto - jí u
A
Je - žiš - ko, váš brat, ó, vráť sa na zem,
Je - žiš - ko, náš brat, ó, už sto - jí u
T.
Je - žiš - ko, váš brat, ó, vráť sa na zem,
Je - žiš - ko, náš brat, ó, už sto - jí u
B.
vráť sa na zem,
už sto - jí u
Org.

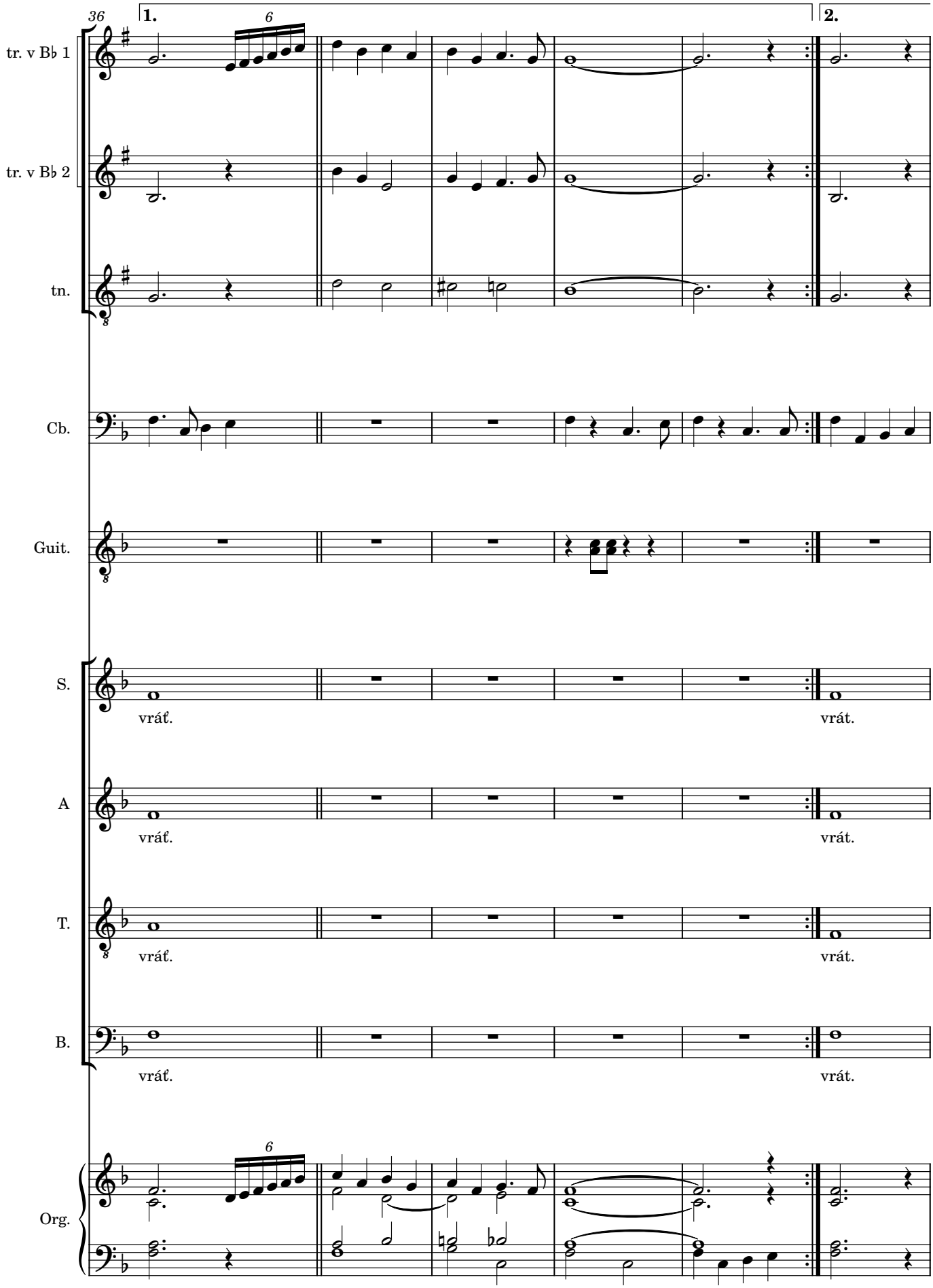
36
1.
2.
6
tr. v B♭ 1
tr. v B♭ 2
tn.
Cb.
Guit.
S.
vráť.
vrát.
A
vráť.
vrát.
T.
vráť.
vrát.
B.
vráť.
vrát.
Org.
6

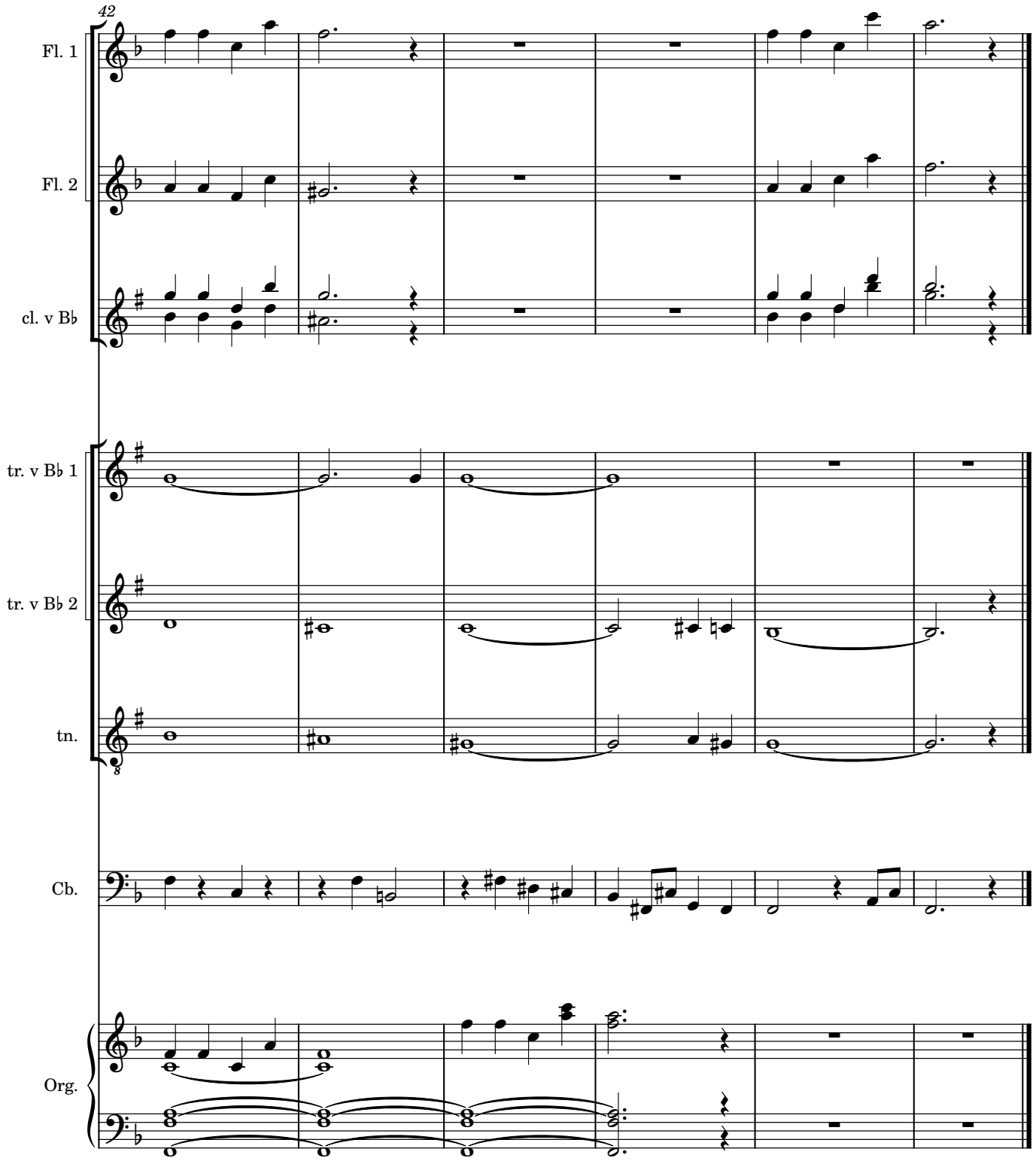
42
Fl. 1
Fl. 2
cl. v B♭
tr. v B♭ 1
tr. v B♭ 2
tn.
Cb.
Org.

Gratiarum - Ó, Spasiteľ náš, zostaň pri nás

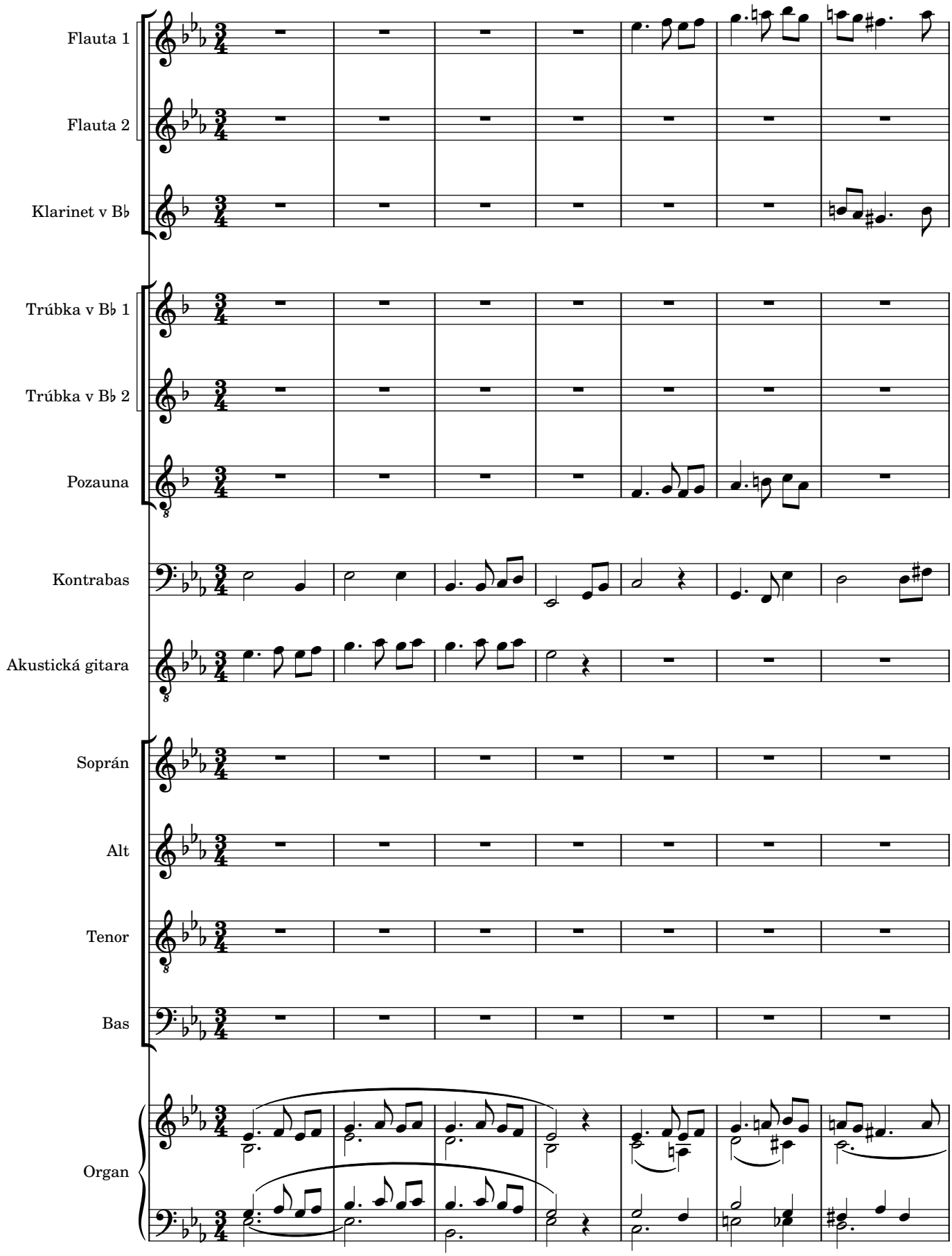

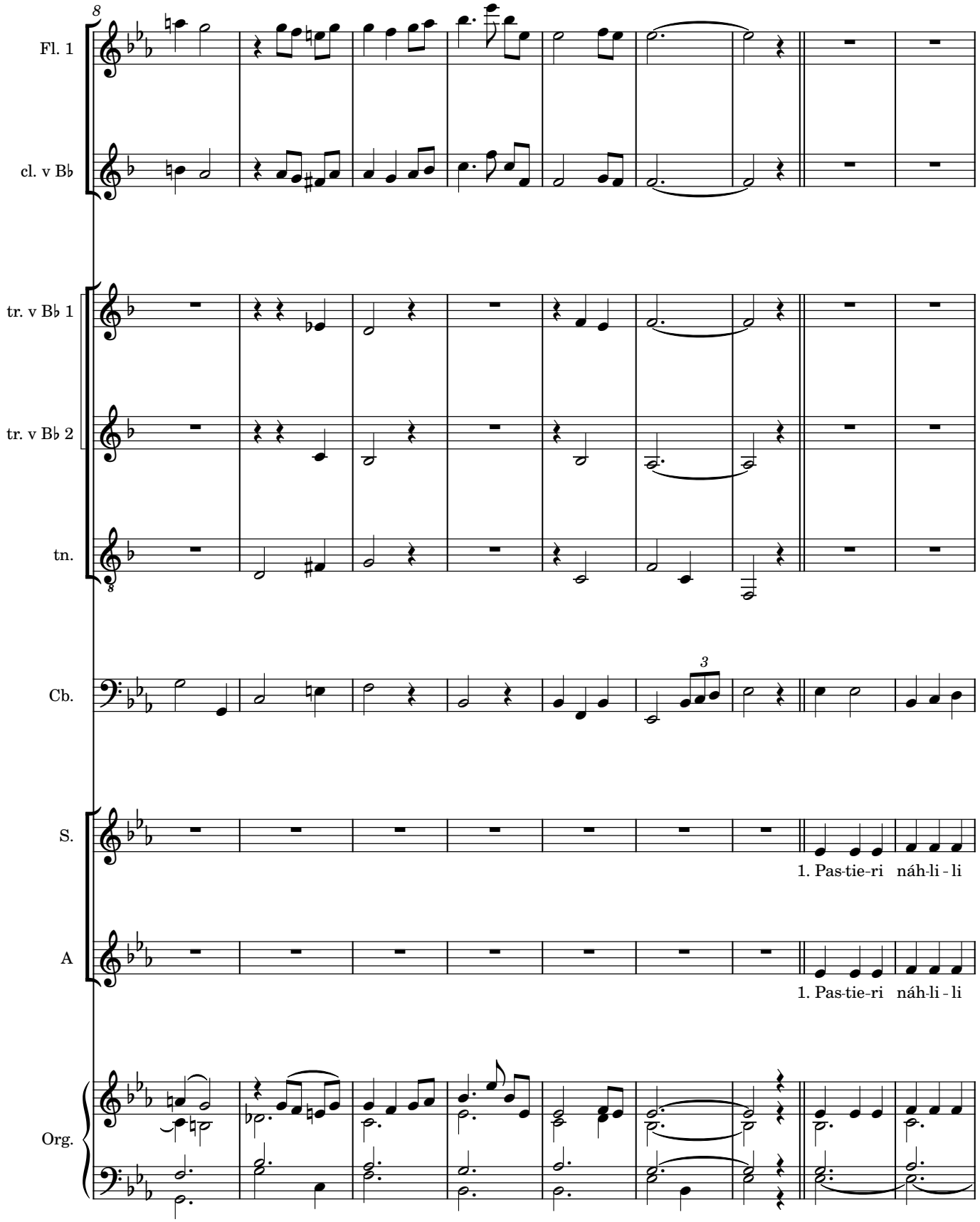
Fl. 1
cl. v B♭
tr. v B♭ 1
tr. v B♭ 2
tn.
Cb.
S.
1. Pas-tie-ri náh-li - li
A
1. Pas-tie-ri náh-li - li
Org.

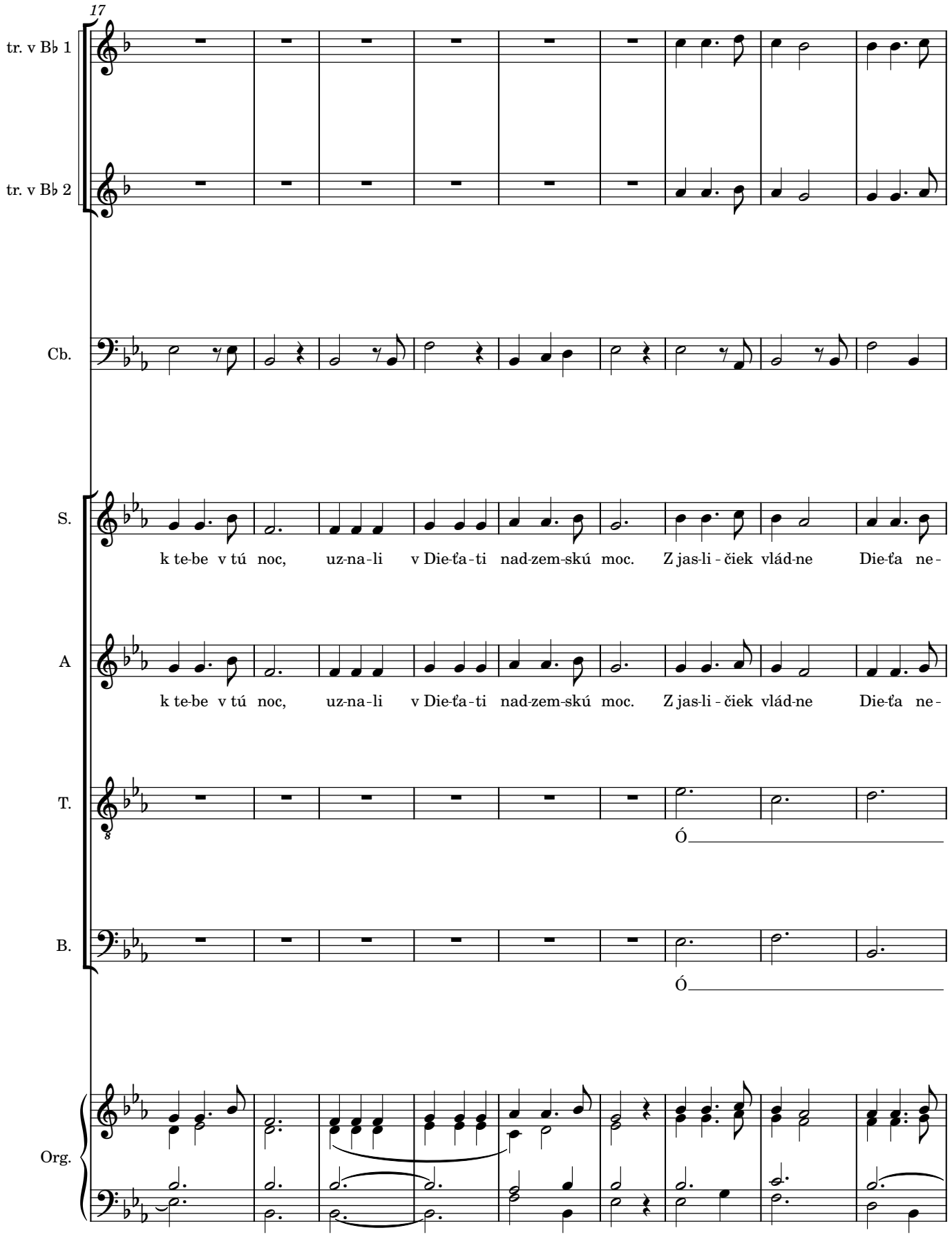
17
tr. v B♭ 1
tr. v B♭ 2
Cb.
S.
k te-be v tú noc, uz-na-li v Die-ťa-ti nad-zem-skú moc. Z jas-li - čiek vlád-ne Die-ťa ne-
A
k te-be v tú noc, uz-na-li v Die-ťa-ti nad-zem-skú moc. Z jas-li - čiek vlád-ne Die-ťa ne-
T.
Ó
B.
Ó
Org.

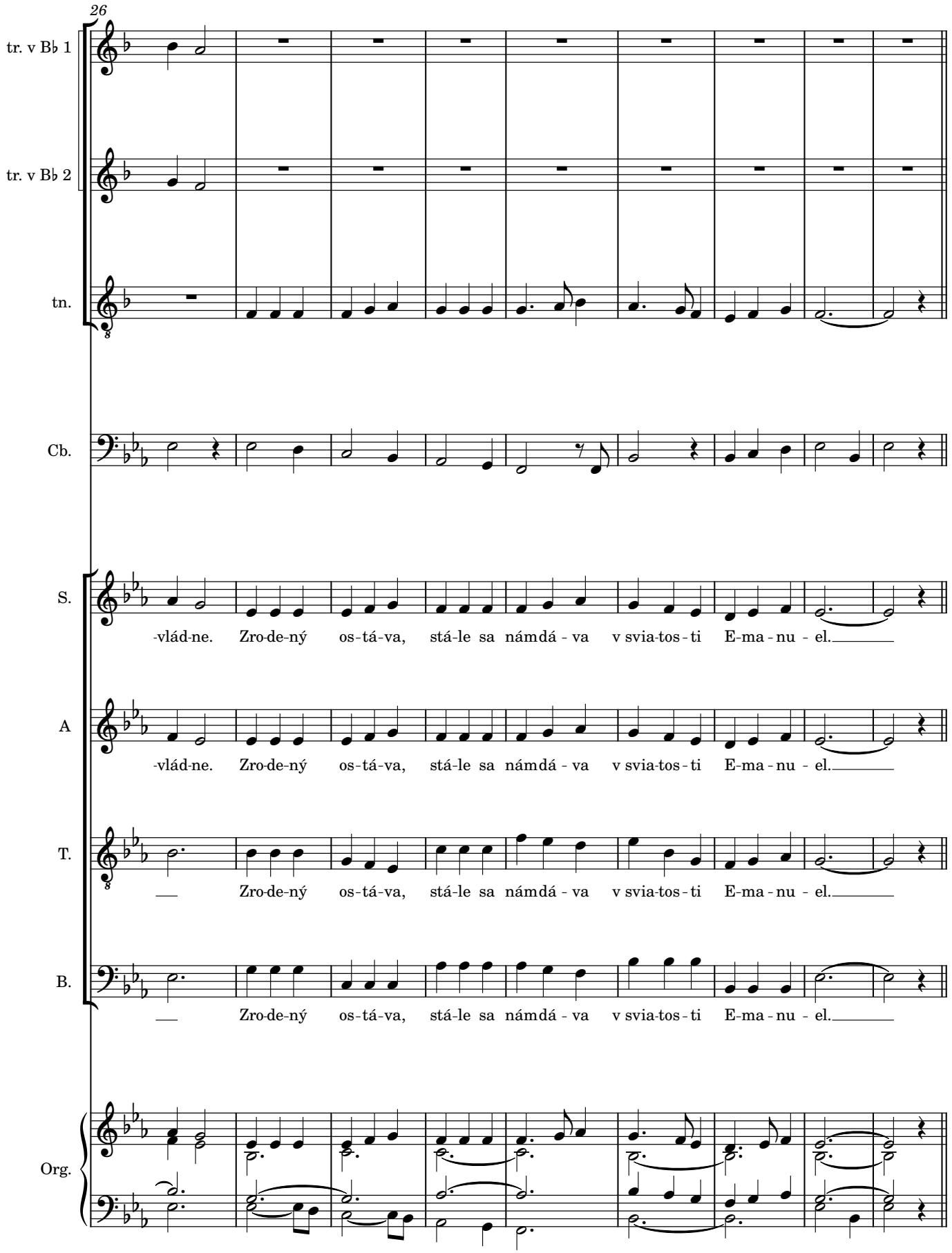
26
tr. v B♭ 1
tr. v B♭ 2
tn.
Cb.
S.
-vlád-ne. Zro-de-ný os-tá-va, stá-le sa námdá - va v svia-tos - ti E-ma - nu - el.
A
-vlád-ne. Zro-de-ný os-tá-va, stá-le sa námdá - va v svia-tos - ti E-ma - nu - el.
T.
Zro-de-ný os-tá-va, stá-le sa námdá - va v svia-tos - ti E-ma - nu - el.
B.
Zro-de-ný os-tá-va, stá-le sa námdá - va v svia-tos - ti E-ma - nu - el.
Org.

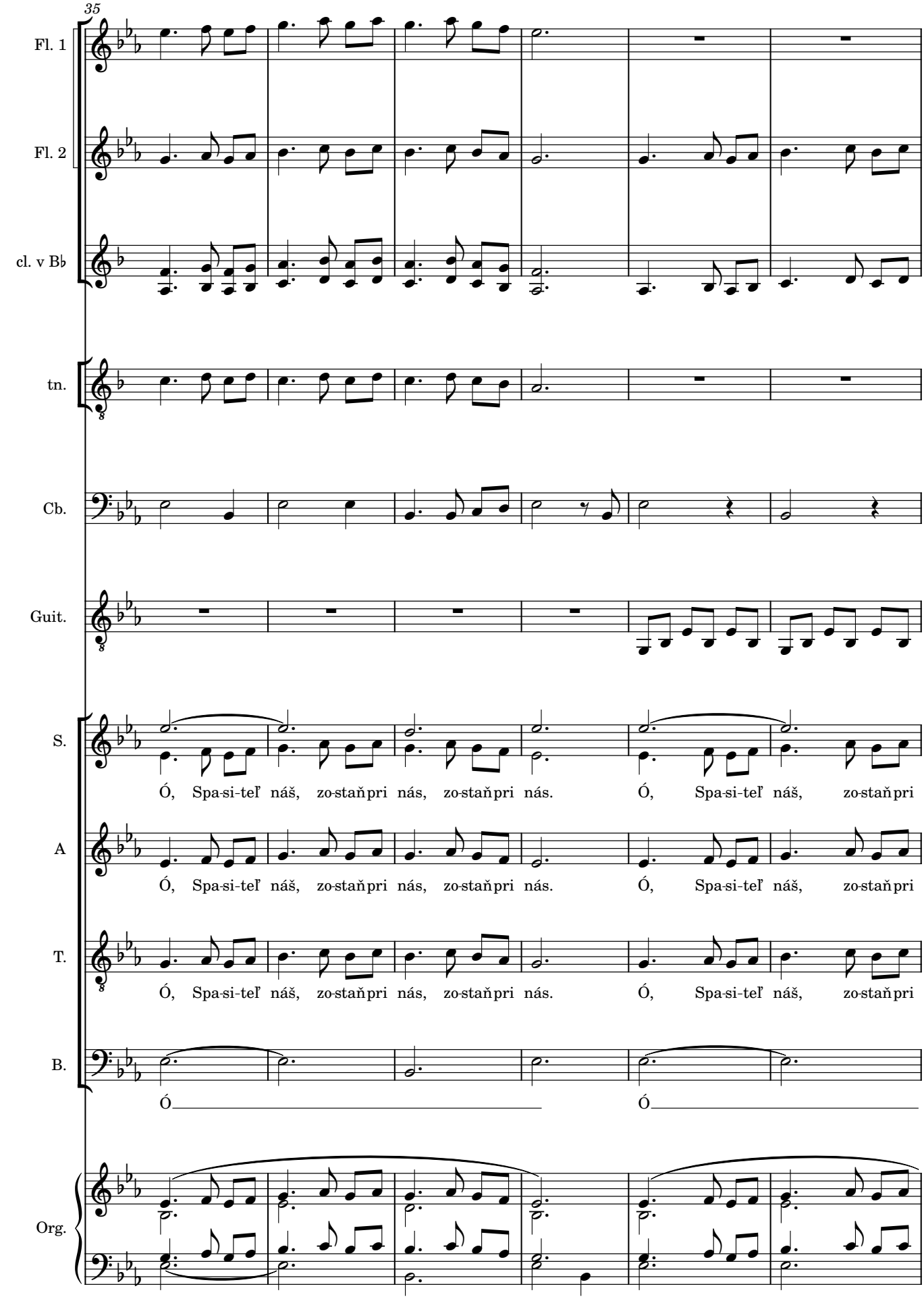
35
Fl. 1
Fl. 2
cl. v B♭
tn.
Cb.
Guit.
S.
Ó, Spa-si-teľ náš, zo-staň pri nás, zo-staň pri nás. Ó, Spa-si-teľ náš, zo-staň pri
A
Ó, Spa-si-teľ náš, zo-staň pri nás, zo-staň pri nás. Ó, Spa-si-teľ náš, zo-staň pri
T.
Ó, Spa-si-teľ náš, zo-staň pri nás, zo-staň pri nás. Ó, Spa-si-teľ náš, zo-staň pri
B.
Ó Ó
Org.

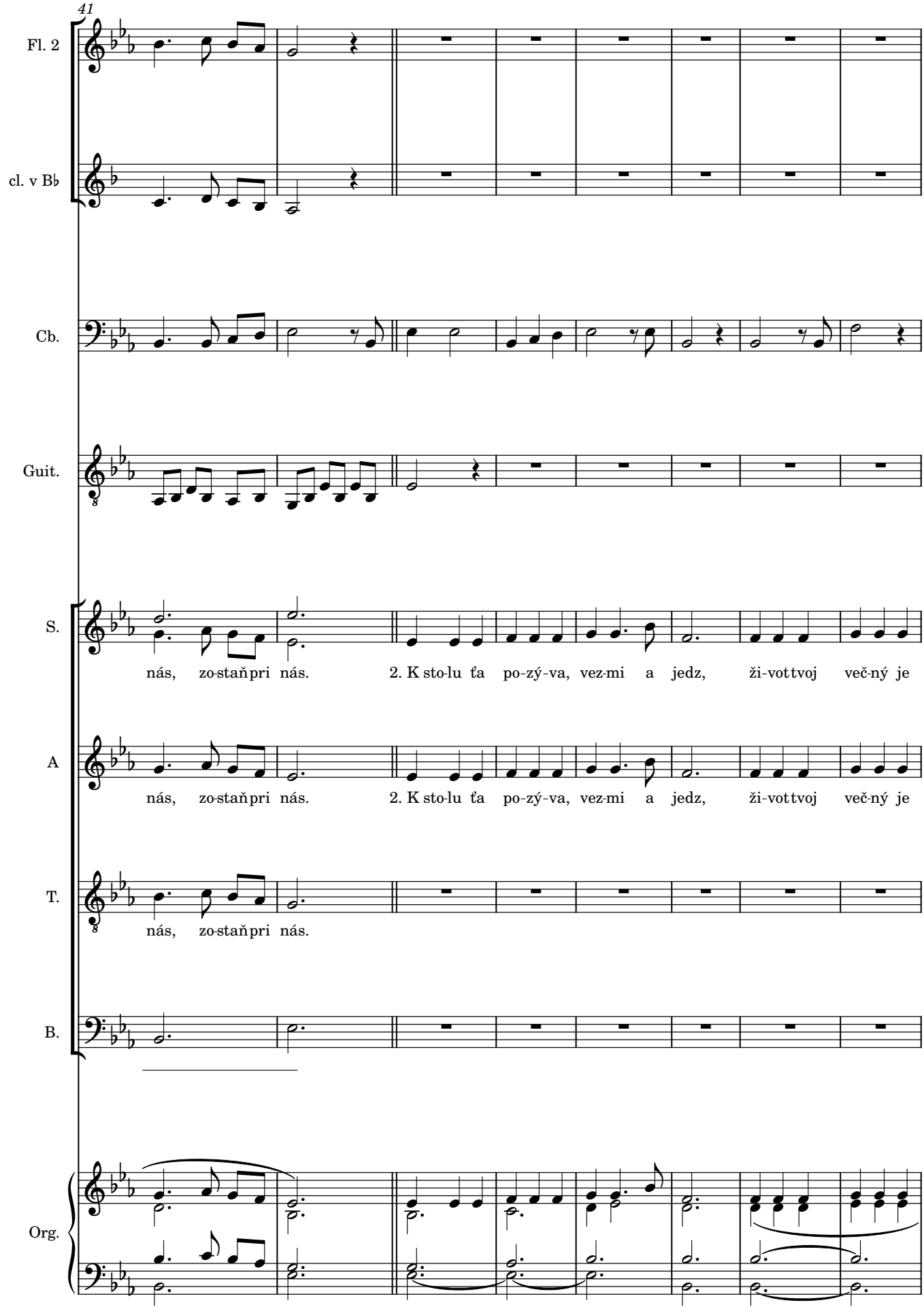
41
Fl. 2
cl. v B♭
Cb.
Guit.
S.
nás, zo-staň pri nás. 2. K sto-lu ťa po-zý-va, vez-mi a jedz, ži-vot tvoj več-ný je
A
nás, zo-staň pri nás. 2. K sto-lu ťa po-zý-va, vez-mi a jedz, ži-vot tvoj več-ný je
T.
nás, zo-staň pri nás.
B.
Org.

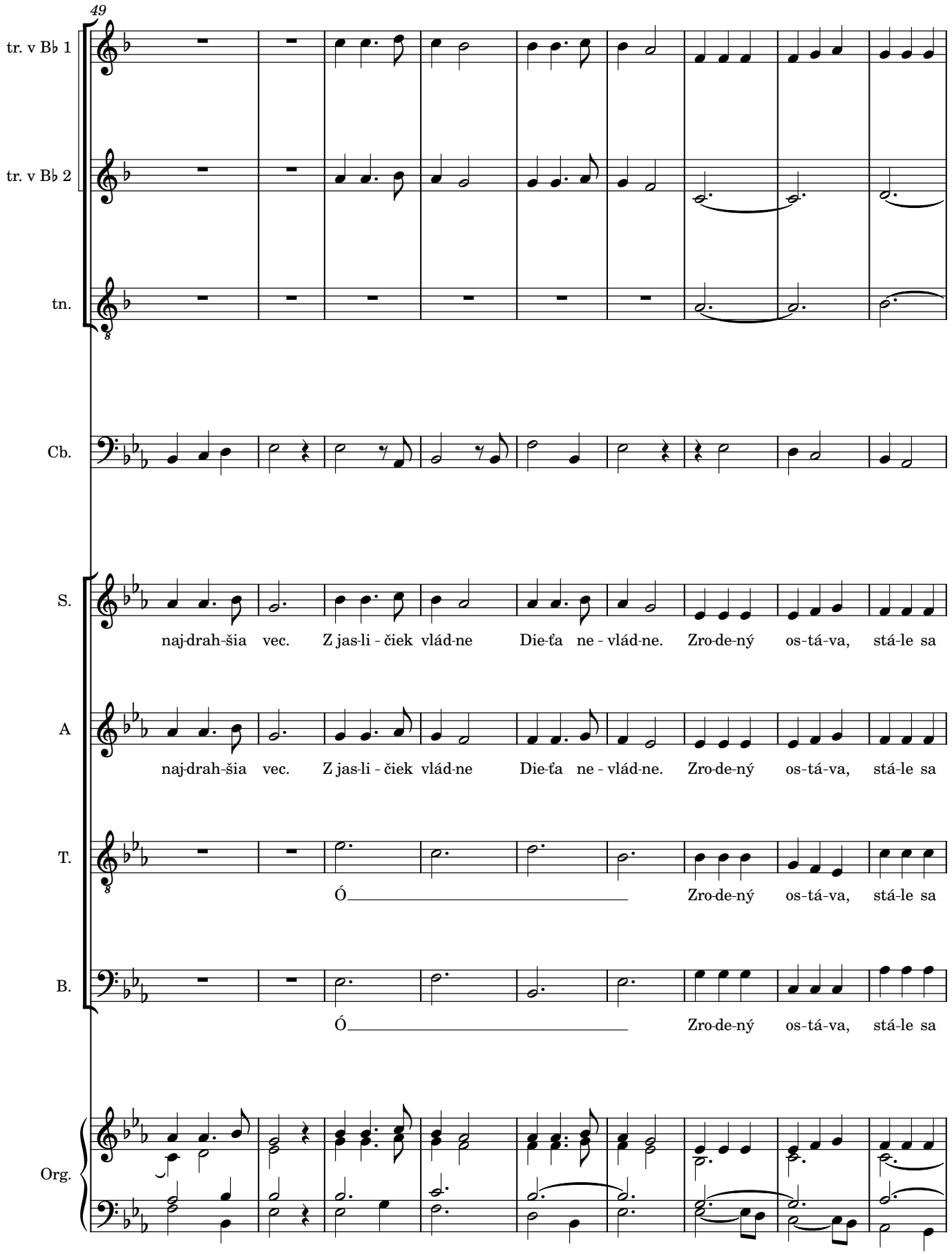
49
tr. v B♭ 1
tr. v B♭ 2
tn.
Cb.
S.
naj-drah-šia vec. Z jas-li - čiek vlád-ne Die-ťa ne - vlád-ne. Zro-de-ný os-tá-va, stá-le sa
A
naj-drah-šia vec. Z jas-li - čiek vlád-ne Die-ťa ne - vlád-ne. Zro-de-ný os-tá-va, stá-le sa
T.
Ó Zro-de-ný os-tá-va, stá-le sa
B.
Ó Zro-de-ný os-tá-va, stá-le sa
Org.

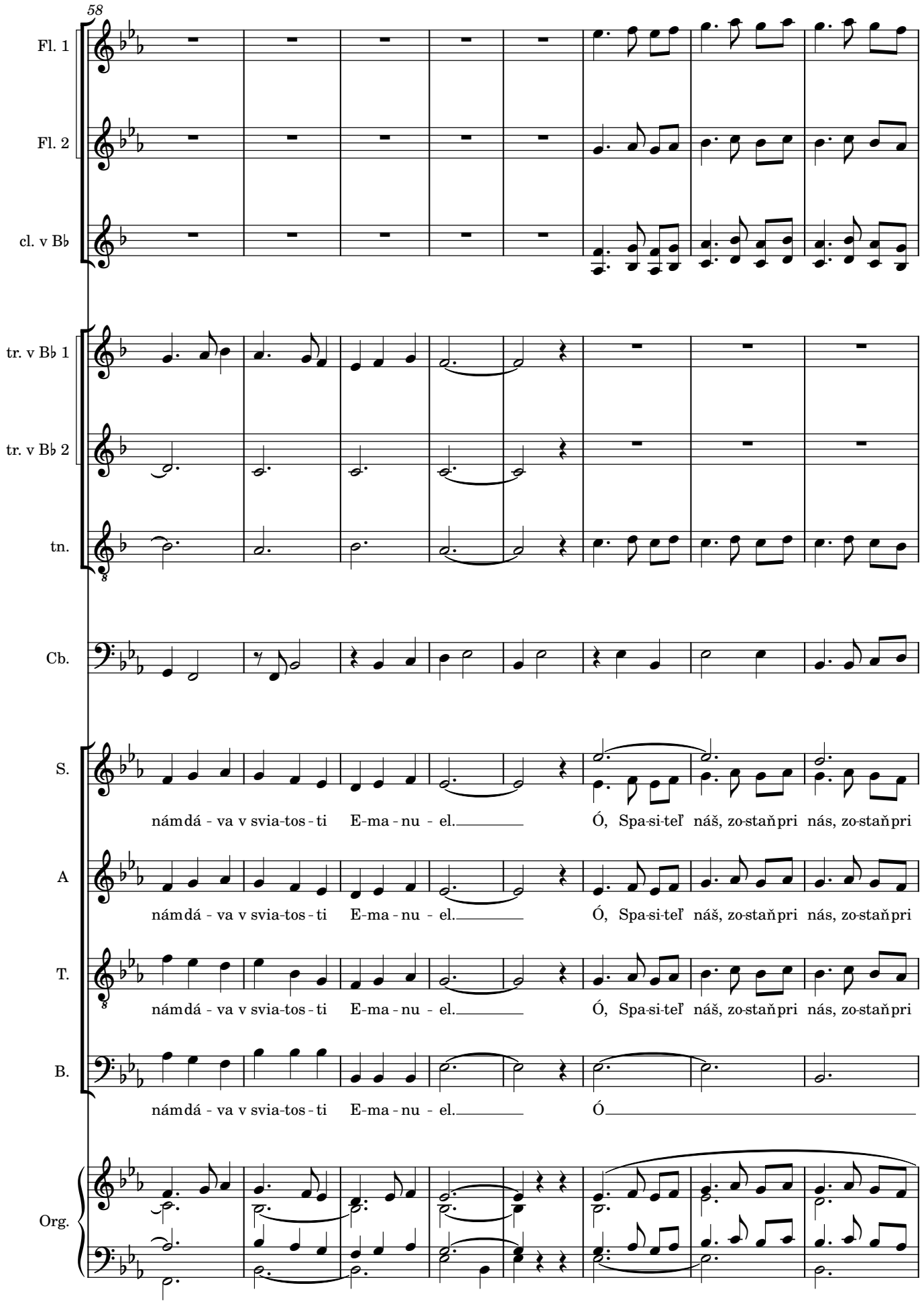
58
Fl. 1
Fl. 2
cl. v B♭
tr. v B♭ 1
tr. v B♭ 2
tn.
Cb.
S.
A
T.
B.
Org.
námdá - va v svia-tos - ti E-ma - nu - el.
Ó, Spa-si-teľ náš, zo-staň pri nás, zo-staň pri
námdá - va v svia-tos - ti E-ma - nu - el.
Ó, Spa-si-teľ náš, zo-staň pri nás, zo-staň pri
námdá - va v svia-tos - ti E-ma - nu - el.
Ó, Spa-si-teľ náš, zo-staň pri nás, zo-staň pri
námdá - va v svia-tos - ti E-ma - nu - el.
Ó

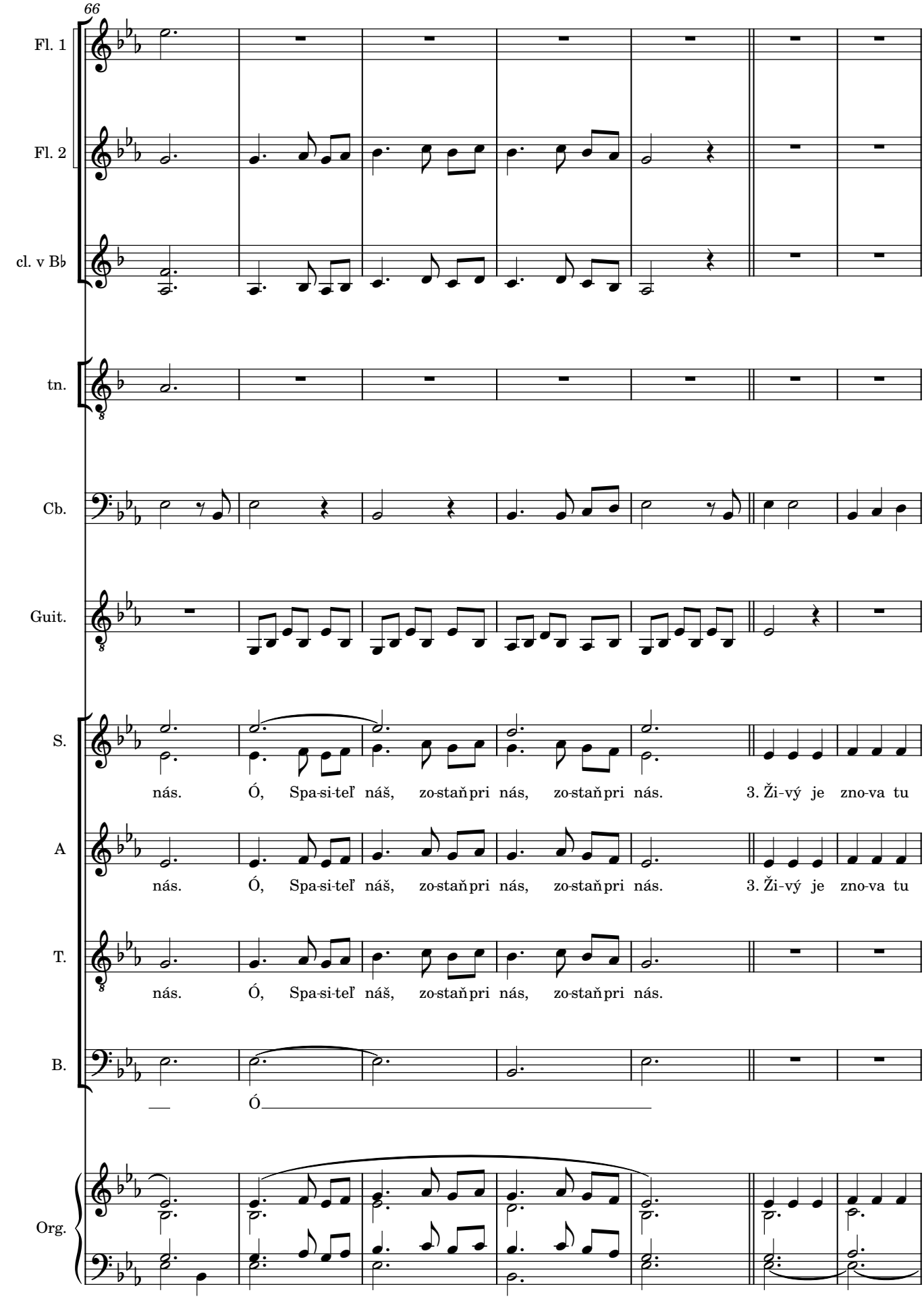
66
Fl. 1
Fl. 2
cl. v B♭
tn.
Cb.
Guit.
S.
nás. Ó, Spa-si-teľ náš, zo-staň pri nás, zo-staň pri nás. 3. Ži-vý je zno-va tu
A
nás. Ó, Spa-si-teľ náš, zo-staň pri nás, zo-staň pri nás. 3. Ži-vý je zno-va tu
T.
nás. Ó, Spa-si-teľ náš, zo-staň pri nás, zo-staň pri nás.
B.
Ó
Org.

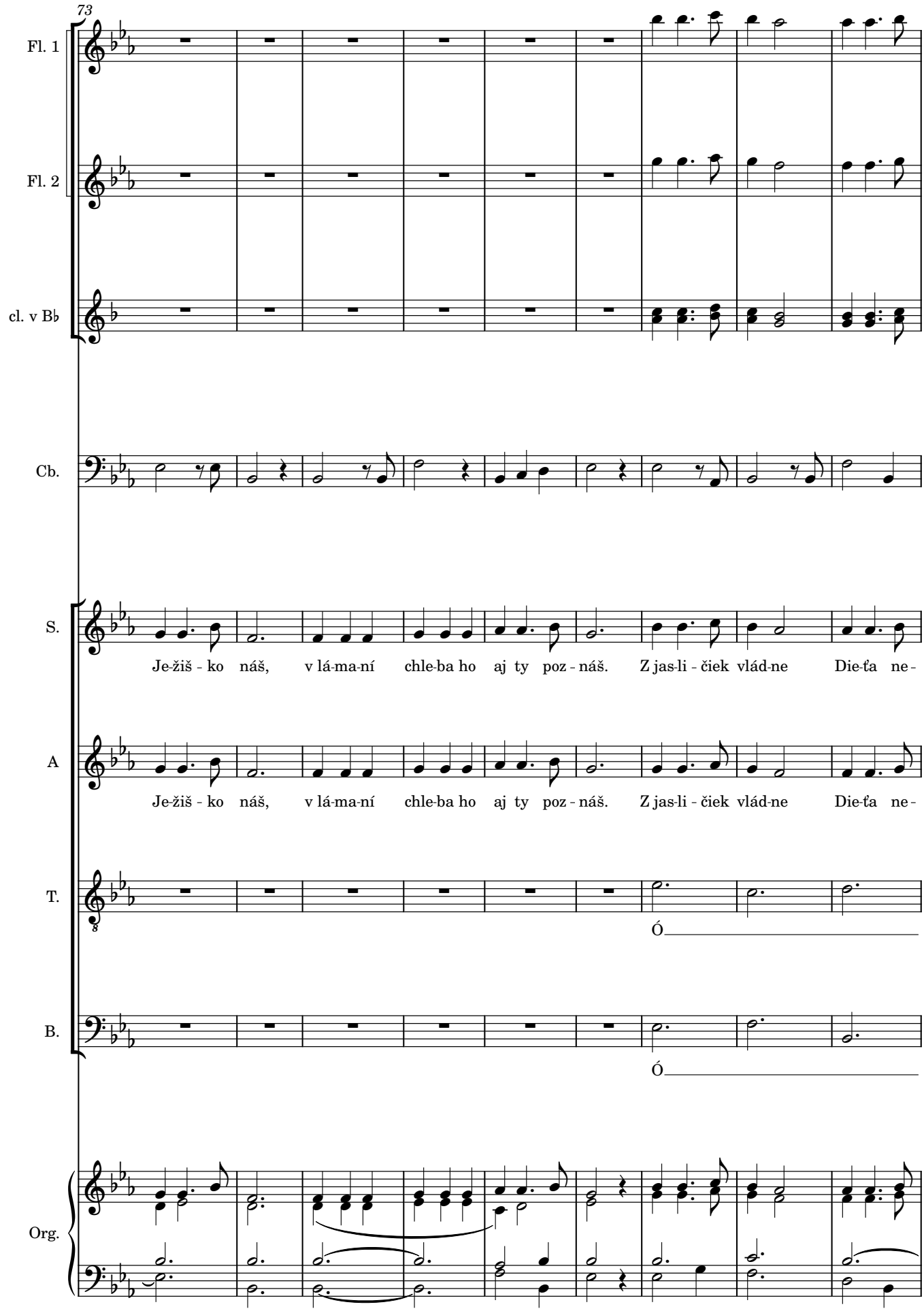
73
Fl. 1
Fl. 2
cl. v B♭
Cb.
S.
Je-žiš - ko náš, v lá-ma-ní chle-ba ho aj ty poz - náš. Z jas-li - čiek vlád-ne Die-ťa ne-
A
Je-žiš - ko náš, v lá-ma-ní chle-ba ho aj ty poz - náš. Z jas-li - čiek vlád-ne Die-ťa ne-
T.
Ó
B.
Ó
Org.

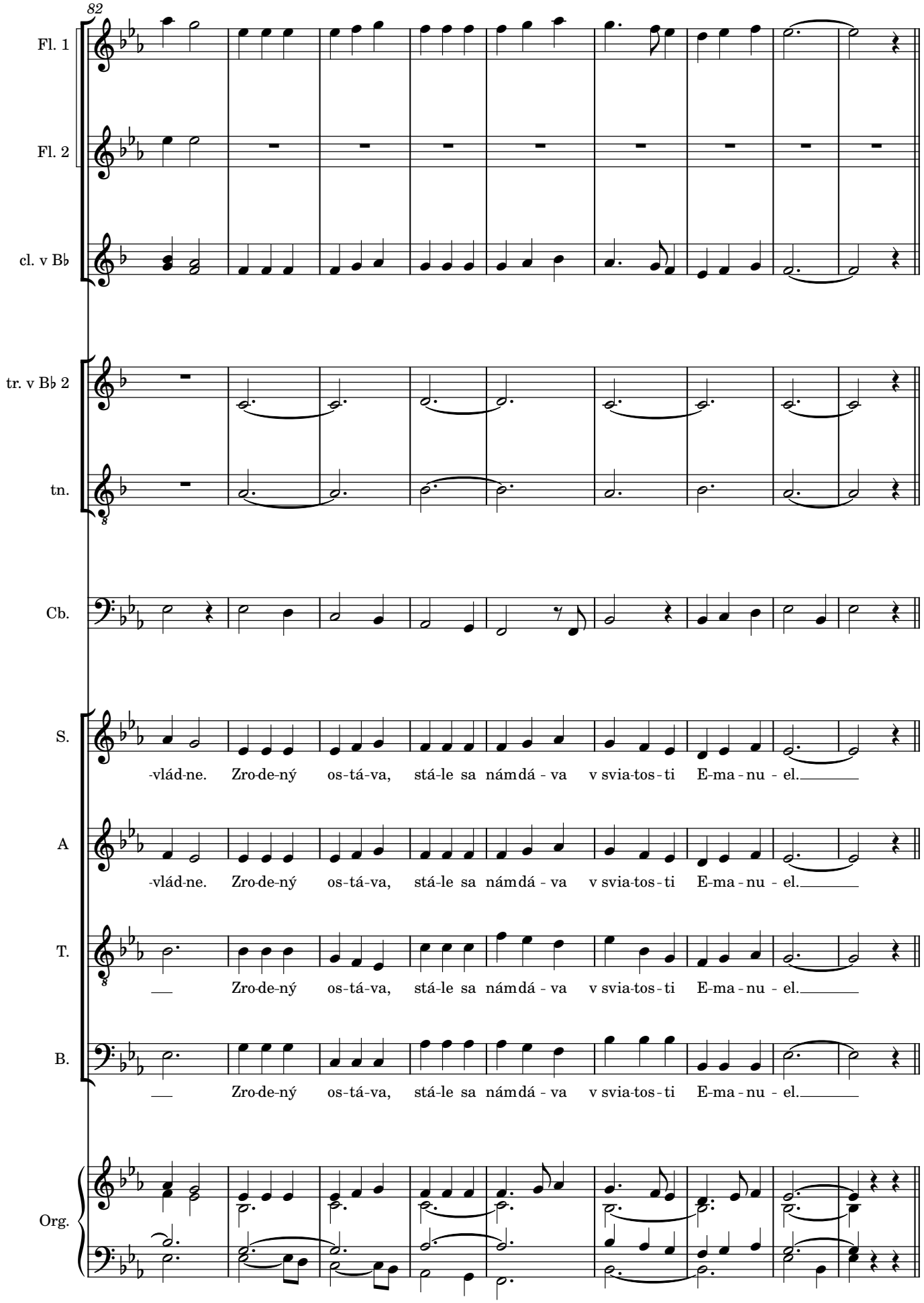
82
Fl. 1
Fl. 2
cl. v B♭
tr. v B♭ 2
tn.
Cb.
S.
-vlád-ne. Zro-de-ný os-tá-va, stá-le sa námdá - va v svia-tos - ti E-ma - nu - el.
A
-vlád-ne. Zro-de-ný os-tá-va, stá-le sa námdá - va v svia-tos - ti E-ma - nu - el.
T.
Zro-de-ný os-tá-va, stá-le sa námdá - va v svia-tos - ti E-ma - nu - el.
B.
Zro-de-ný os-tá-va, stá-le sa námdá - va v svia-tos - ti E-ma - nu - el.
Org.

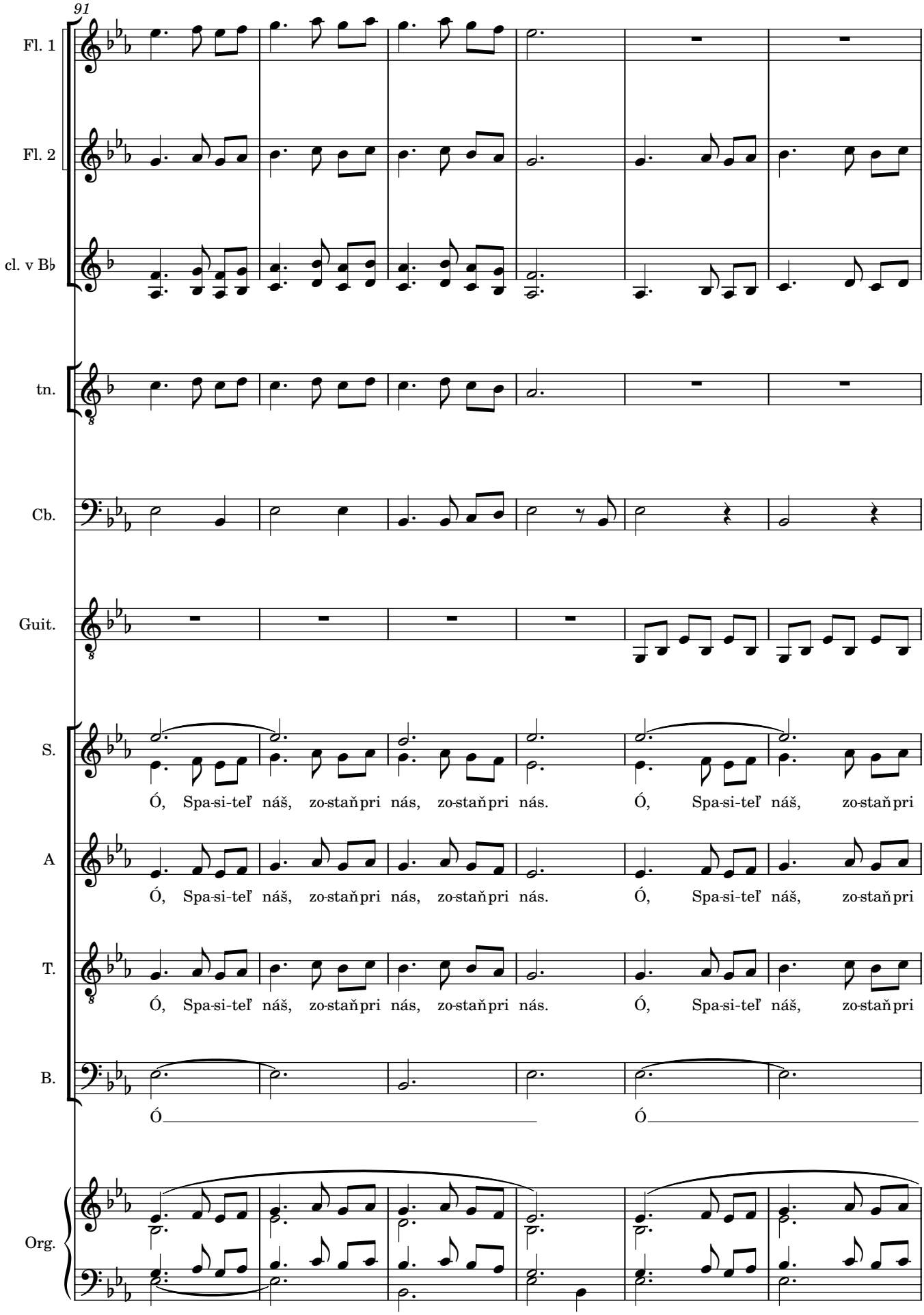
91
Fl. 1
Fl. 2
cl. v B♭
tn.
Cb.
Guit.
S.
Ó, Spa-si-teľ náš, zo-staň pri nás, zo-staň pri nás. Ó, Spa-si-teľ náš, zo-staň pri
A
Ó, Spa-si-teľ náš, zo-staň pri nás, zo-staň pri nás. Ó, Spa-si-teľ náš, zo-staň pri
T.
Ó, Spa-si-teľ náš, zo-staň pri nás, zo-staň pri nás. Ó, Spa-si-teľ náš, zo-staň pri
B.
Ó Ó
Org.

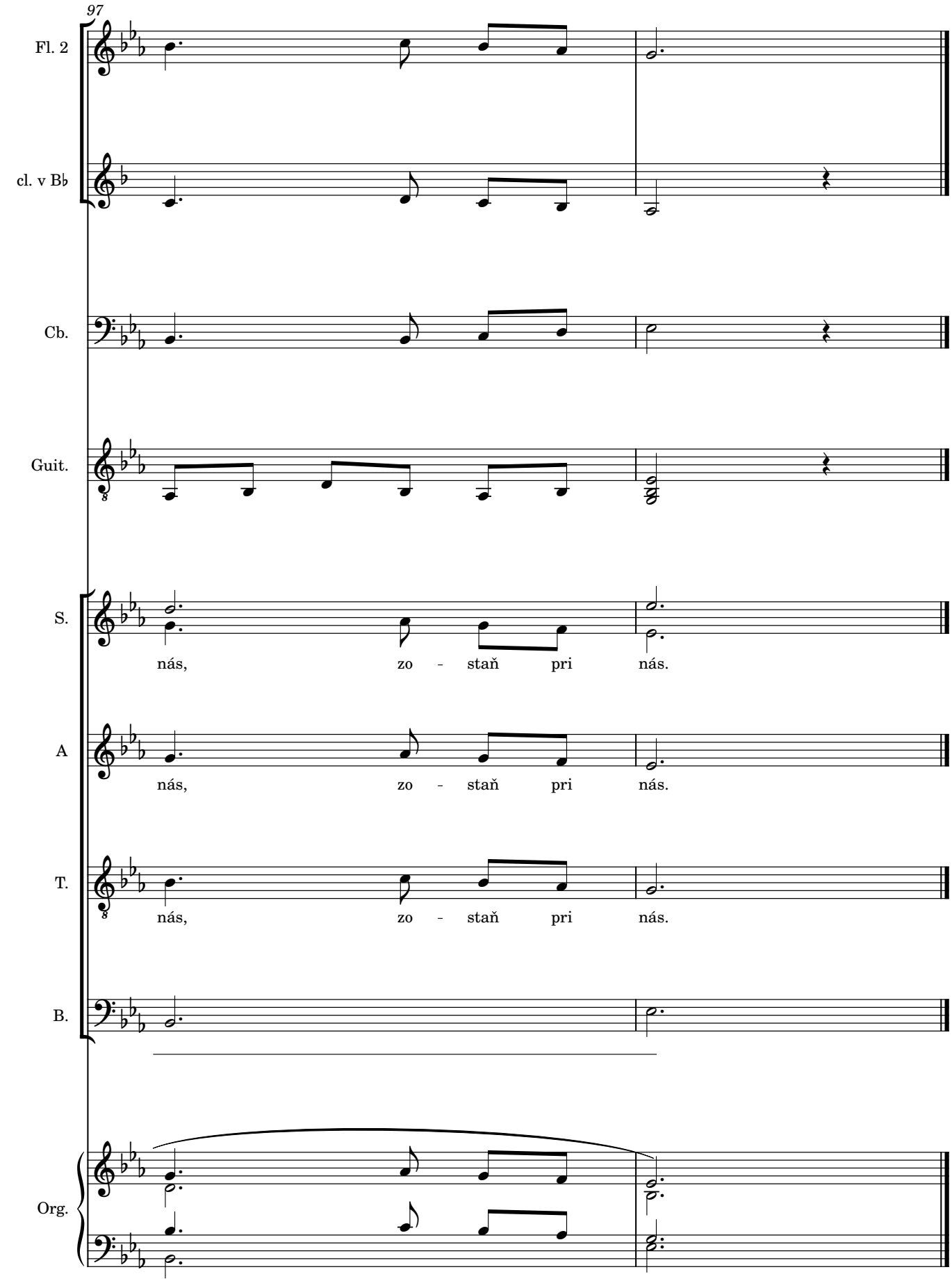
97
Fl. 2
cl. v B♭
Cb.
Guit.
S.
nás, zo - staň pri nás.
A
nás, zo - staň pri nás.
T.
nás, zo - staň pri nás.
B.
Org.

Preludium ku Communiu

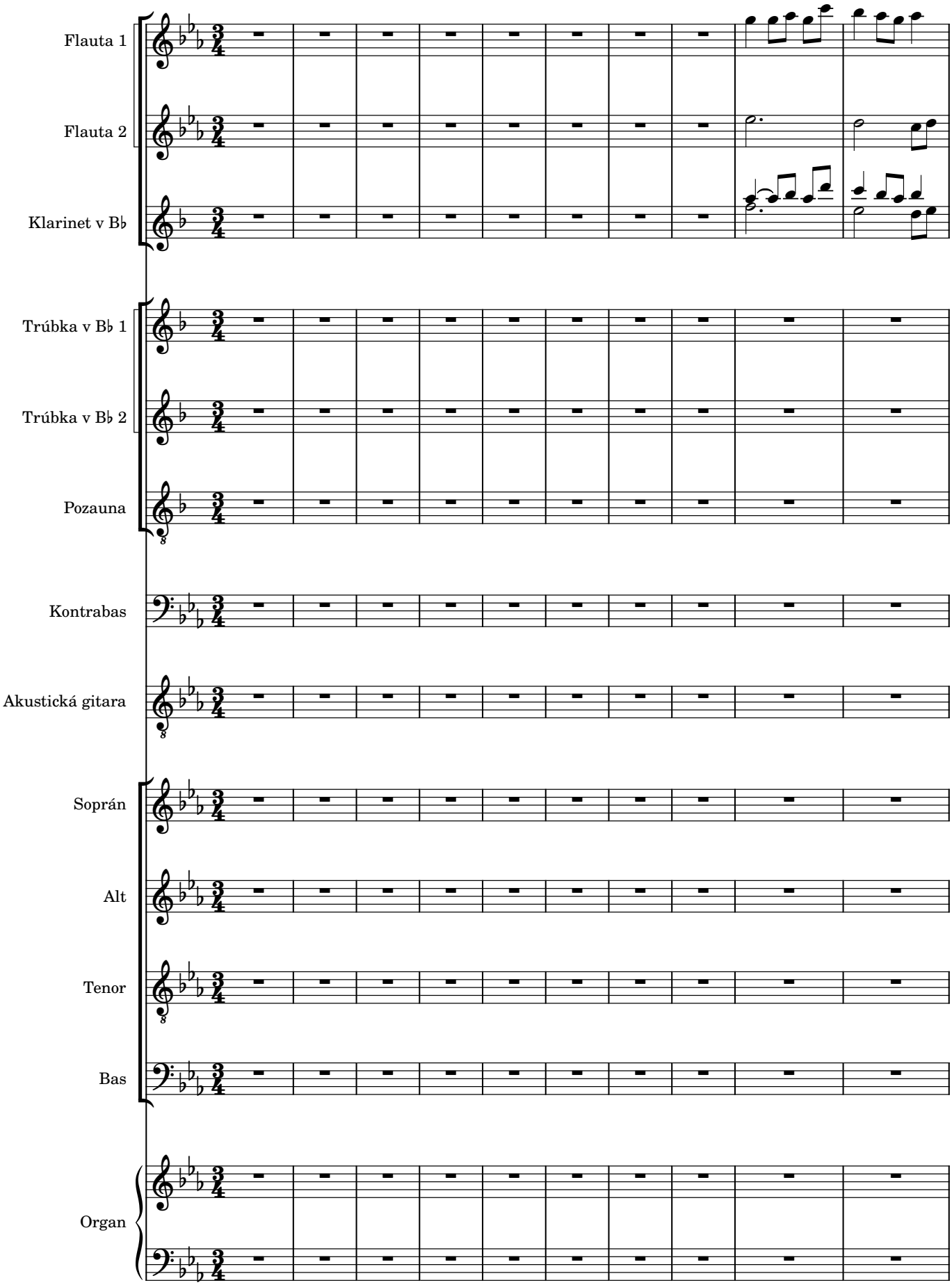

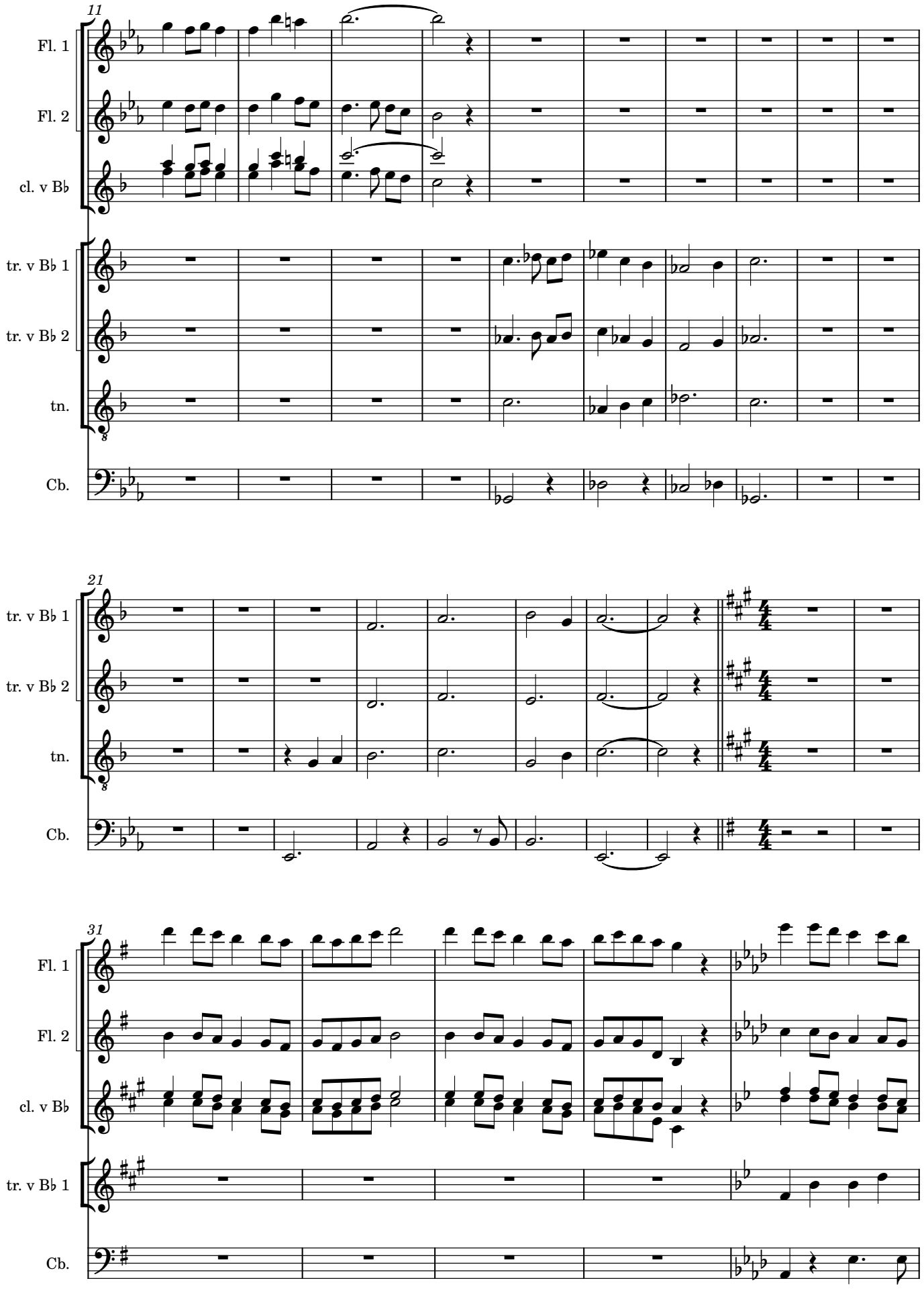
11
Fl. 1
Fl. 2
cl. v B♭
tr. v B♭ 1
tr. v B♭ 2
tn.
Cb.
21
tr. v B♭ 1
tr. v B♭ 2
tn.
Cb.
31
Fl. 1
Fl. 2
cl. v B♭
tr. v B♭ 1
Cb.

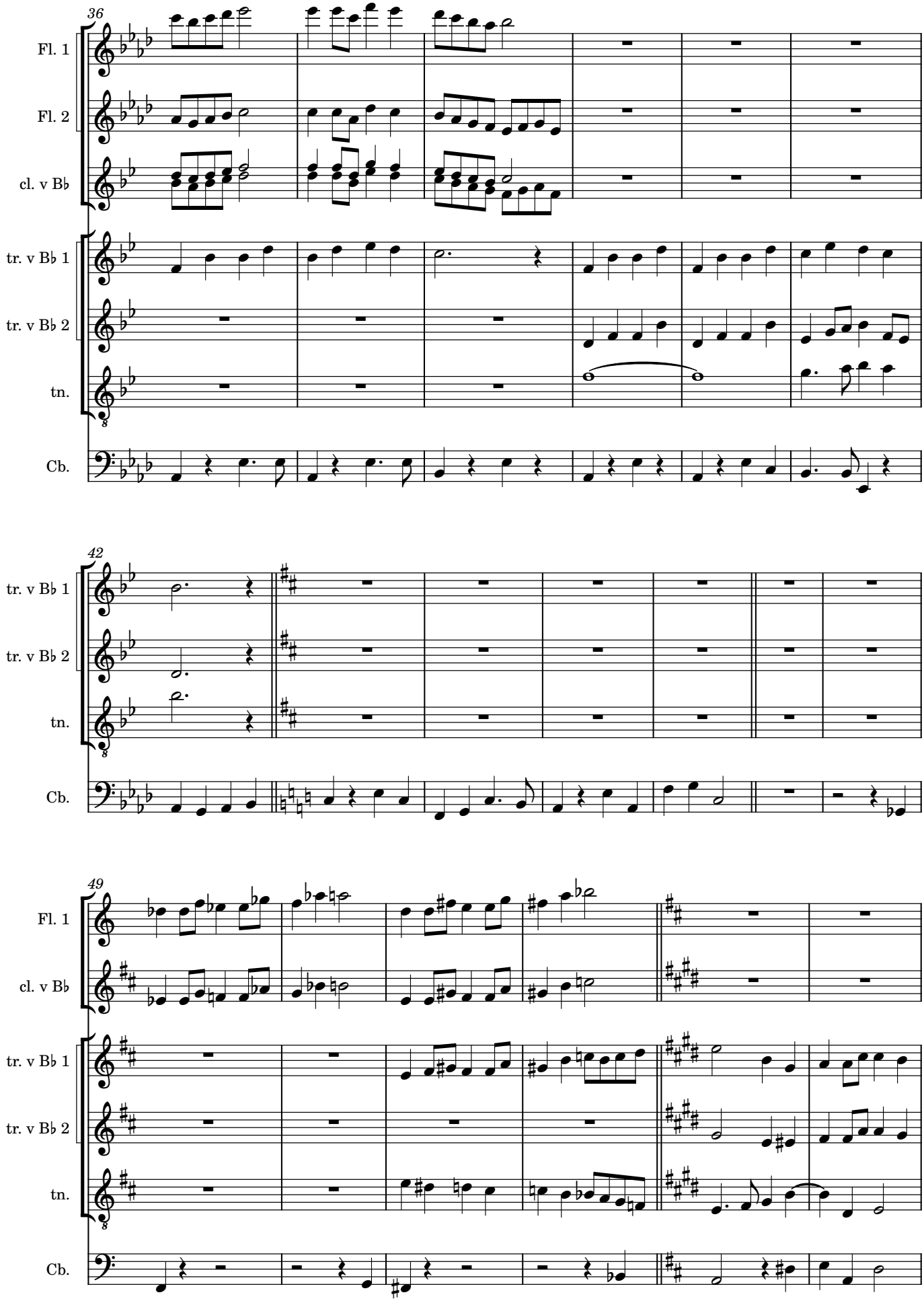
36
Fl. 1
Fl. 2
cl. v B♭
tr. v B♭ 1
tr. v B♭ 2
tn.
Cb.
42
tr. v B♭ 1
tr. v B♭ 2
tn.
Cb.
49
Fl. 1
cl. v B♭
tr. v B♭ 1
tr. v B♭ 2
tn.
Cb.

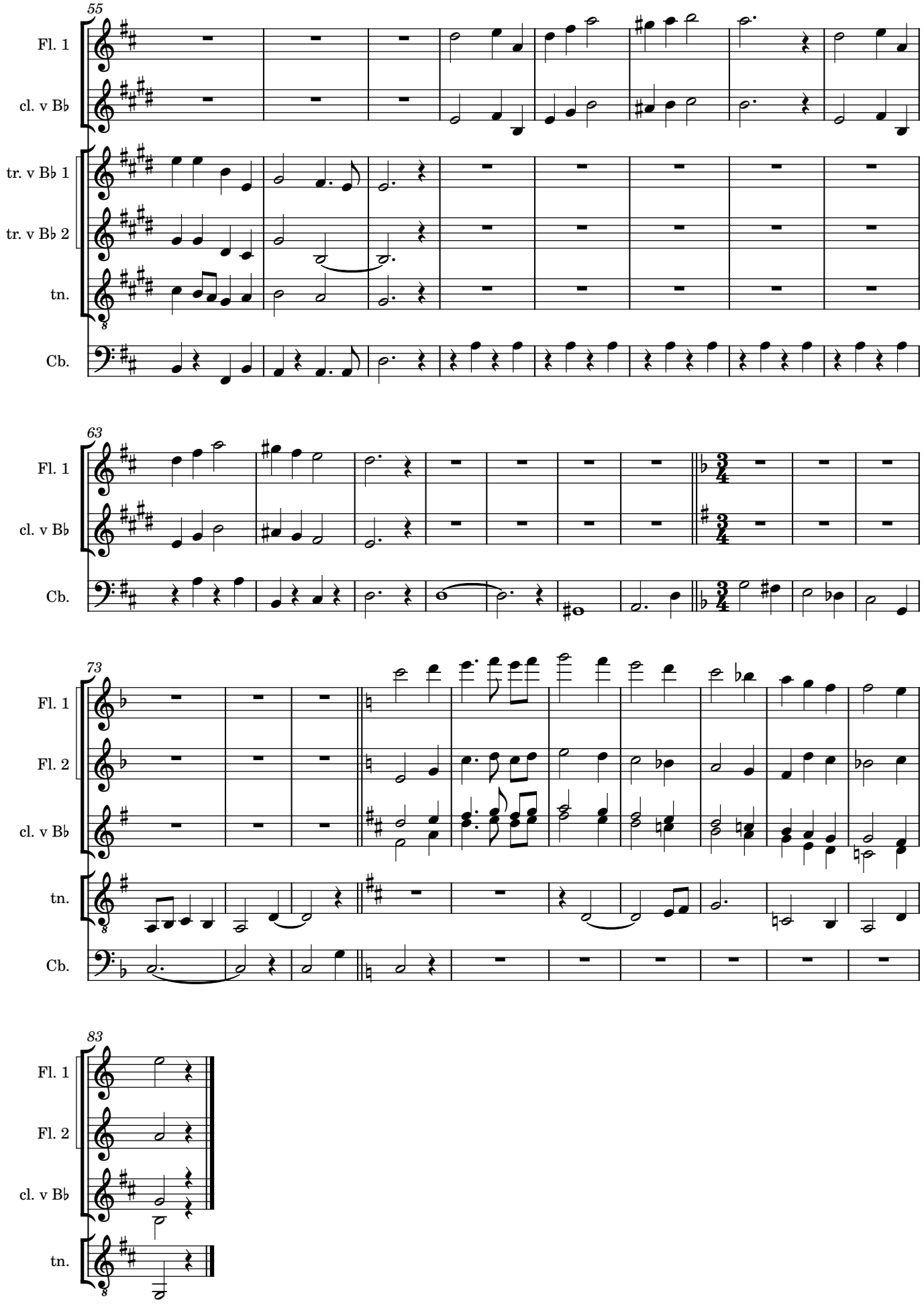
55
Fl. 1
cl. v B♭
tr. v B♭ 1
tr. v B♭ 2
tn.
Cb.
63
Fl. 1
cl. v B♭
Cb.
73
Fl. 1
Fl. 2
cl. v B♭
tn.
Cb.
83
Fl. 1
Fl. 2
cl. v B♭
tn.

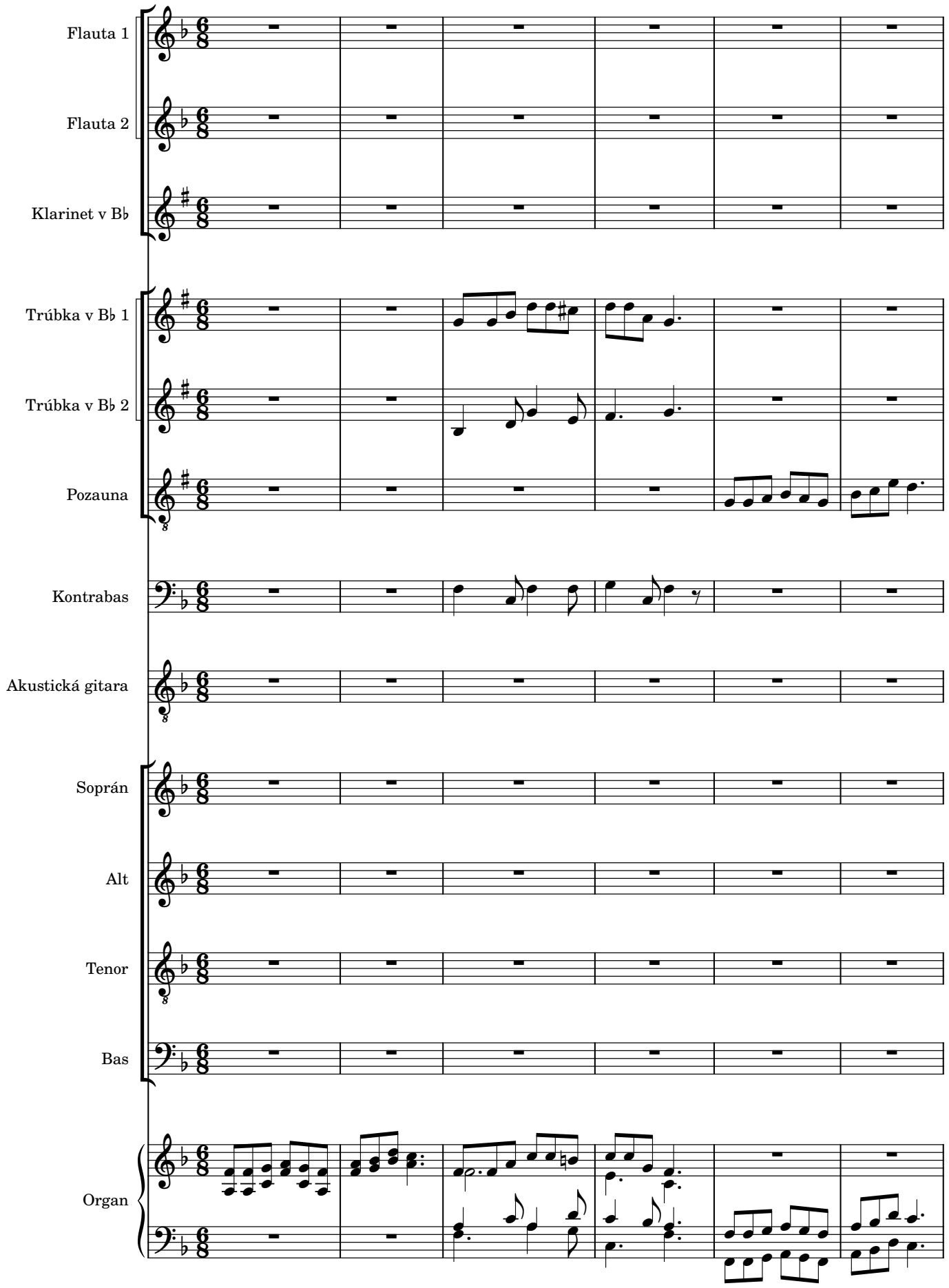
Flauta 1
Flauta 2
Klarinet v B♭
Trúbka v B♭ 1
Trúbka v B♭ 2
Pozauna
Kontrabas
Akustická gitara
Soprán
Alt
Tenor
Bas
Organ

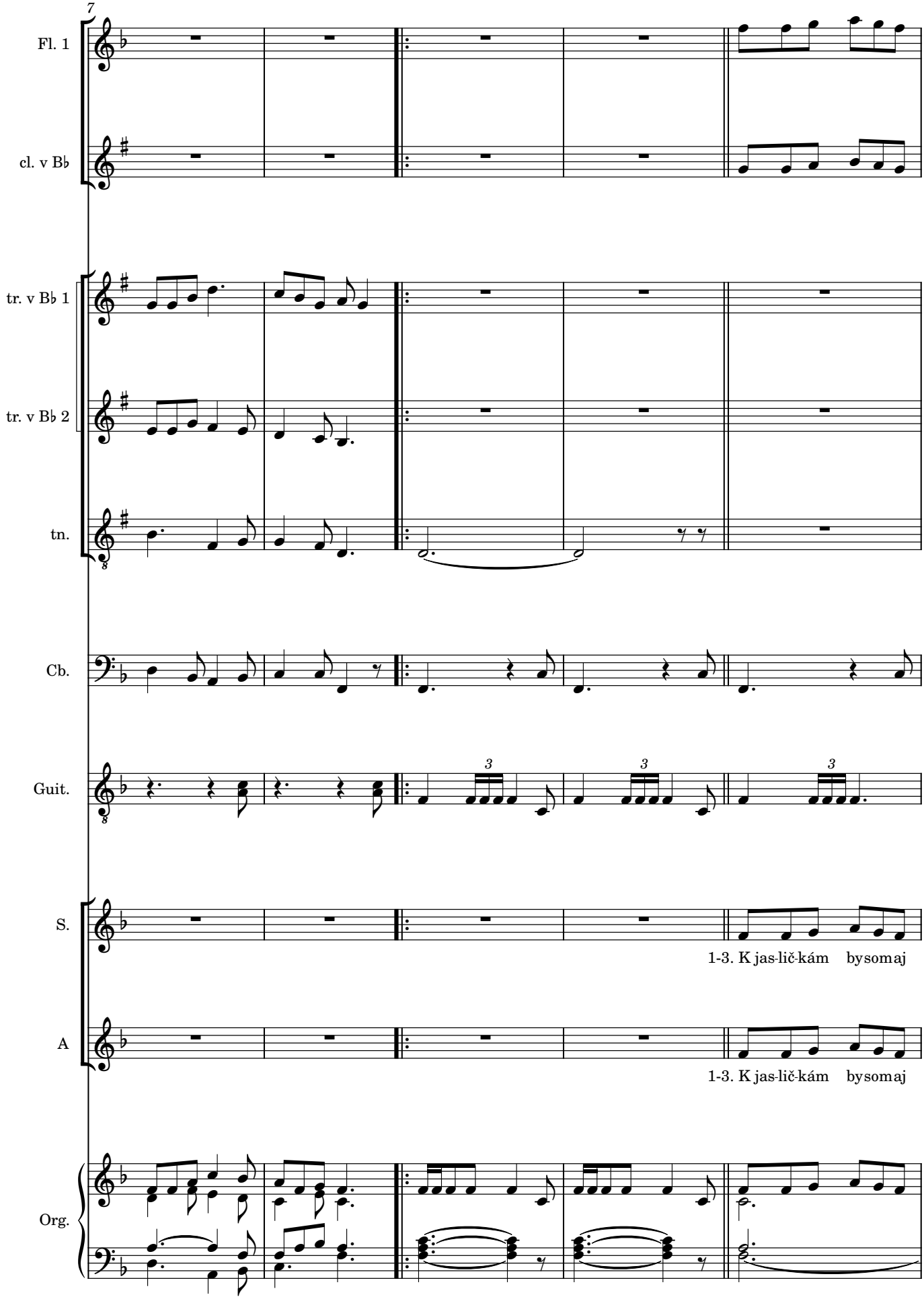
7
Fl. 1
cl. v B♭
tr. v B♭ 1
tr. v B♭ 2
tn.
Cb.
Guit.
S.
1-3. K jas-lič-kám bysomaj
A
1-3. K jas-lič-kám bysomaj
Org.

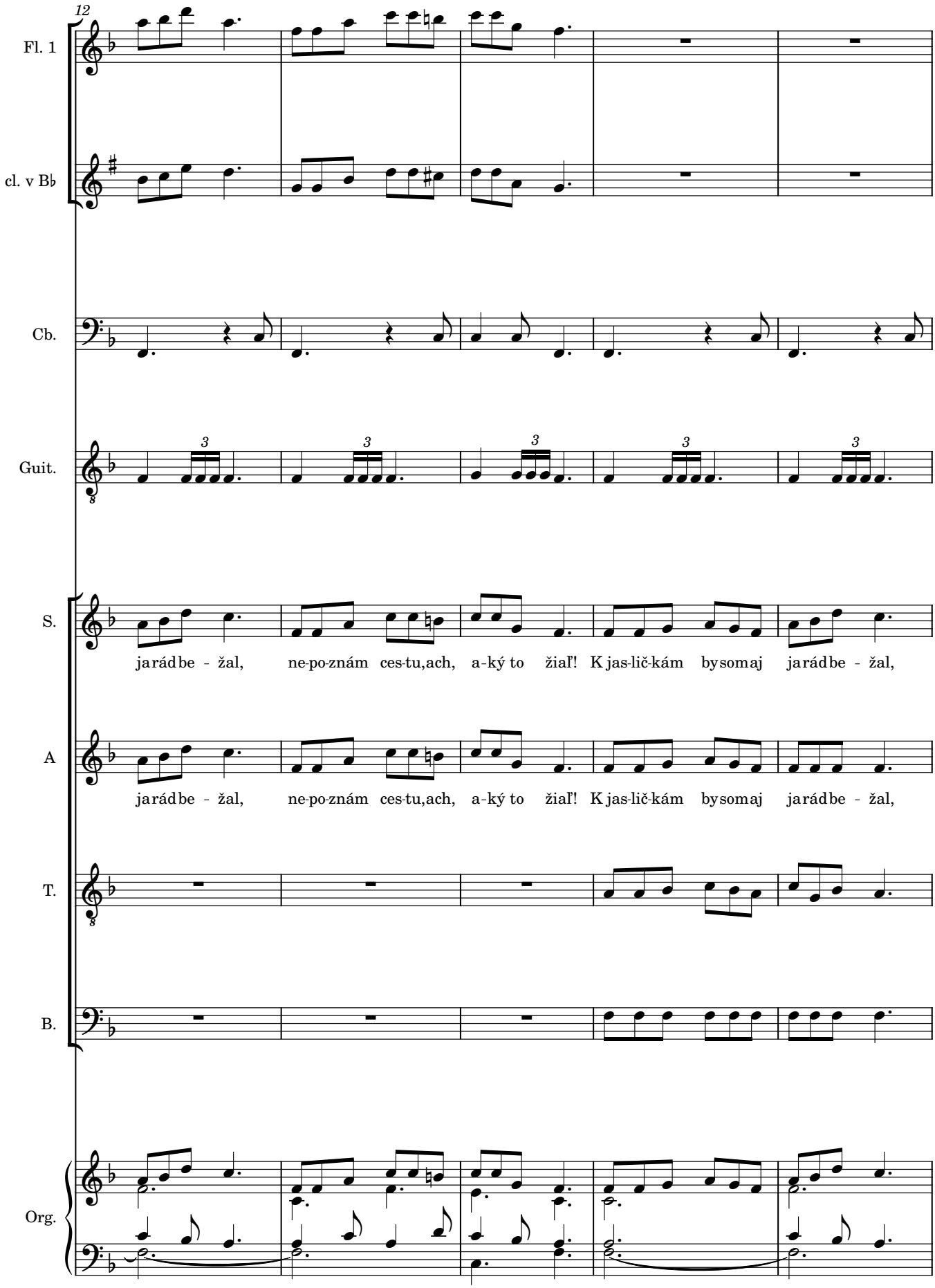
12
Fl. 1
cl. v B♭
Cb.
Guit.
S.
jarádbe - žal, ne-po-znám ces-tu,ach, a-ký to žiaľ! K jas-lič-kám bysomaj jarádbe - žal,
A
jarádbe - žal, ne-po-znám ces-tu,ach, a-ký to žiaľ! K jas-lič-kám bysomaj jarádbe - žal,
T.
B.
Org.

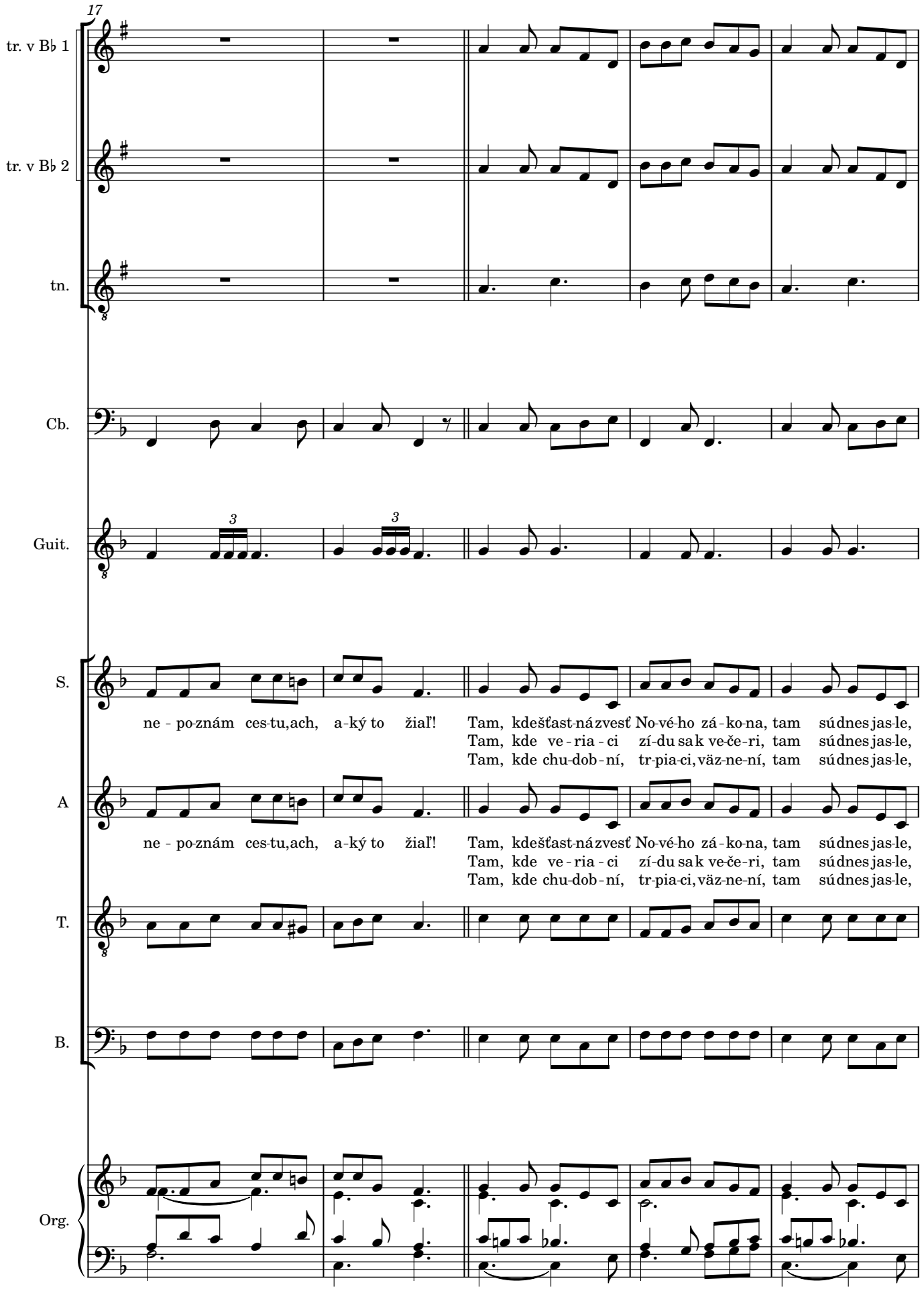
17
tr. v B♭ 1
tr. v B♭ 2
tn.
Cb.
Guit.
S.
ne - po-znám ces-tu,ach, a-ký to žiaľ! Tam, kdešťast-názvesť No-vé-ho zá-ko-na, tam súdnesjas-le,
Tam, kde ve - ria - ci zí-du sak ve-če-ri, tam súdnesjas-le,
Tam, kde chu-dob-ní, tr-pia-ci,väz-ne-ní, tam súdnesjas-le,
A
ne - po-znám ces-tu,ach, a-ký to žiaľ! Tam, kdešťast-názvesť No-vé-ho zá-ko-na, tam súdnesjas-le,
Tam, kde ve - ria - ci zí-du sak ve-če-ri, tam súdnesjas-le,
Tam, kde chu-dob-ní, tr-pia-ci,väz-ne-ní, tam súdnesjas-le,
T.
B.
Org.

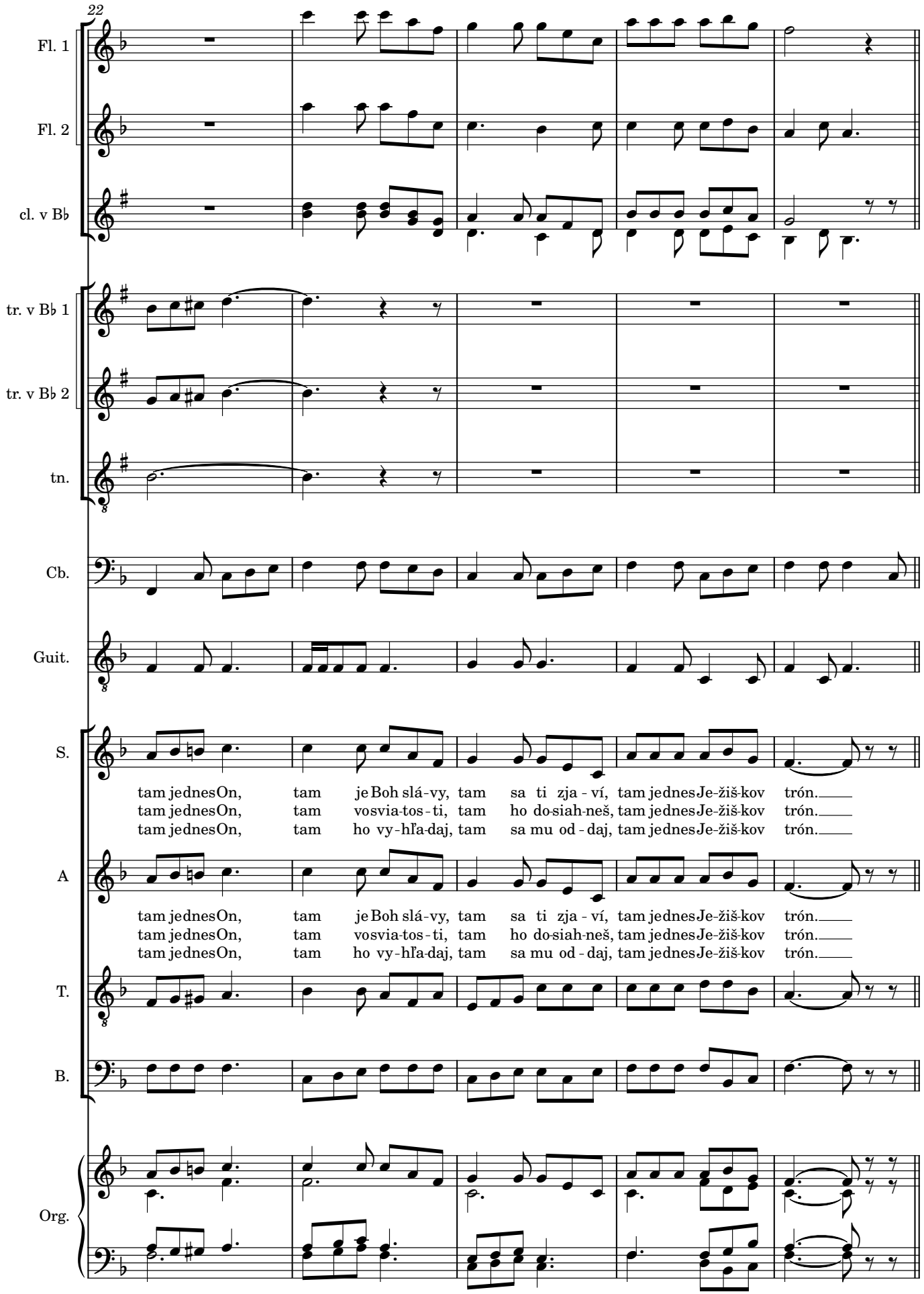
22
Fl. 1
Fl. 2
cl. v B♭
tr. v B♭ 1
tr. v B♭ 2
tn.
Cb.
Guit.
S.
tam jednesOn, tam je Boh slá-vy, tam sa ti zja - ví, tam jednesJe-žiš-kov trón.
tam jednesOn, tam vosvia-tos - ti, tam ho do-siah-neš, tam jednesJe-žiš-kov trón.
tam jednesOn, tam ho vy - hľa-daj, tam sa mu od - daj, tam jednesJe-žiš-kov trón.
A
tam jednesOn, tam je Boh slá-vy, tam sa ti zja - ví, tam jednesJe-žiš-kov trón.
tam jednesOn, tam vosvia-tos - ti, tam ho do-siah-neš, tam jednesJe-žiš-kov trón.
tam jednesOn, tam ho vy - hľa-daj, tam sa mu od - daj, tam jednesJe-žiš-kov trón.
T.
B.
Org.

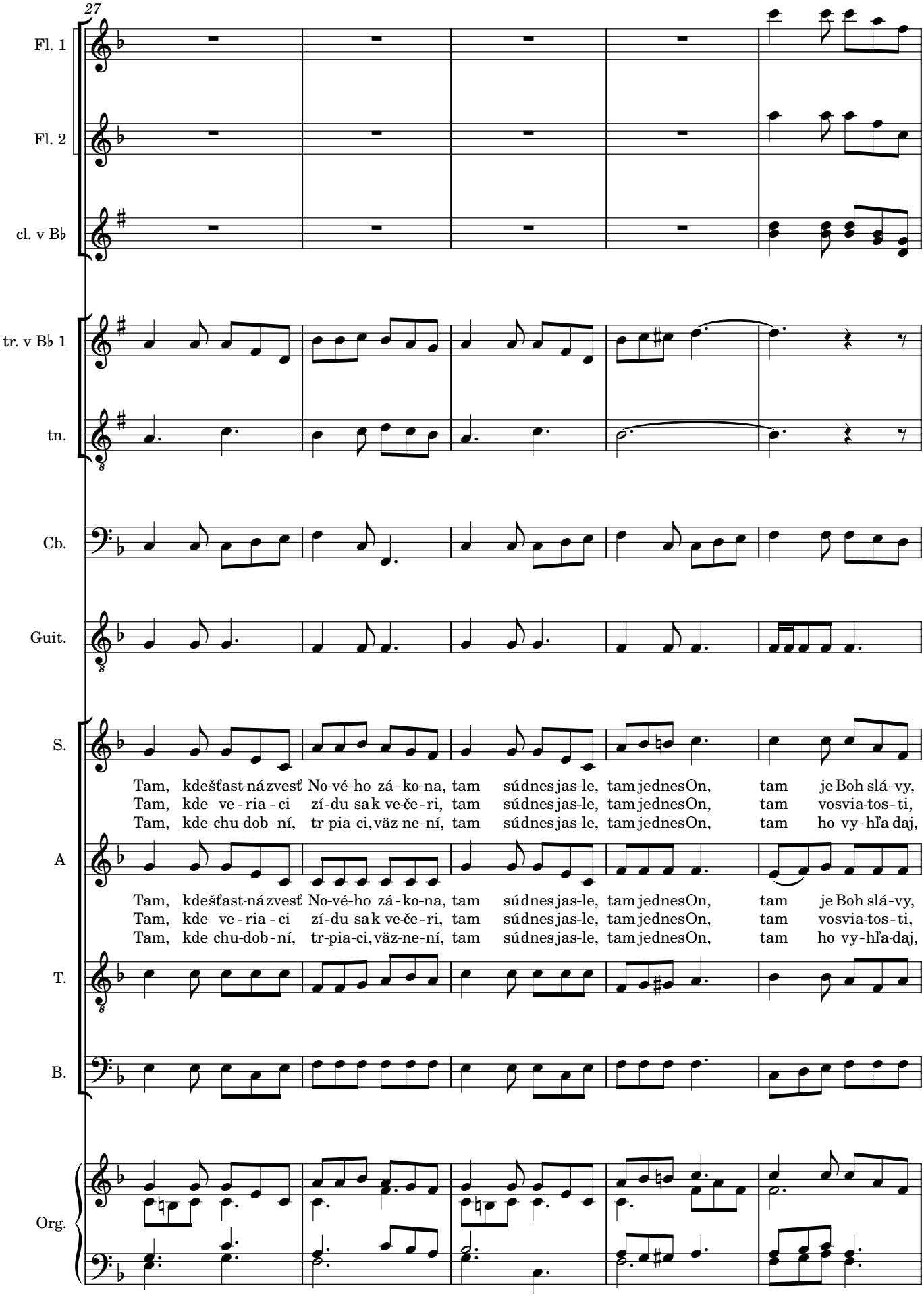
27
Fl. 1
Fl. 2
cl. v B♭
tr. v B♭ 1
tn.
Cb.
Guit.
S.
Tam, kdešťast-ná zvesť No-vé-ho zá-ko-na, tam súdnes jas-le, tam jednes On, tam je Boh slá-vy,
Tam, kde ve-ria-ci zí-du sa k ve-če-ri, tam súdnes jas-le, tam jednes On, tam vosvia-tos-ti,
Tam, kde chu-dob-ní, tr-pia-ci, väz-ne-ní, tam súdnes jas-le, tam jednes On, tam ho vy-hľa-daj,
A
Tam, kdešťast-ná zvesť No-vé-ho zá-ko-na, tam súdnes jas-le, tam jednes On, tam je Boh slá-vy,
Tam, kde ve-ria-ci zí-du sa k ve-če-ri, tam súdnes jas-le, tam jednes On, tam vosvia-tos-ti,
Tam, kde chu-dob-ní, tr-pia-ci, väz-ne-ní, tam súdnes jas-le, tam jednes On, tam ho vy-hľa-daj,
T.
B.
Org.

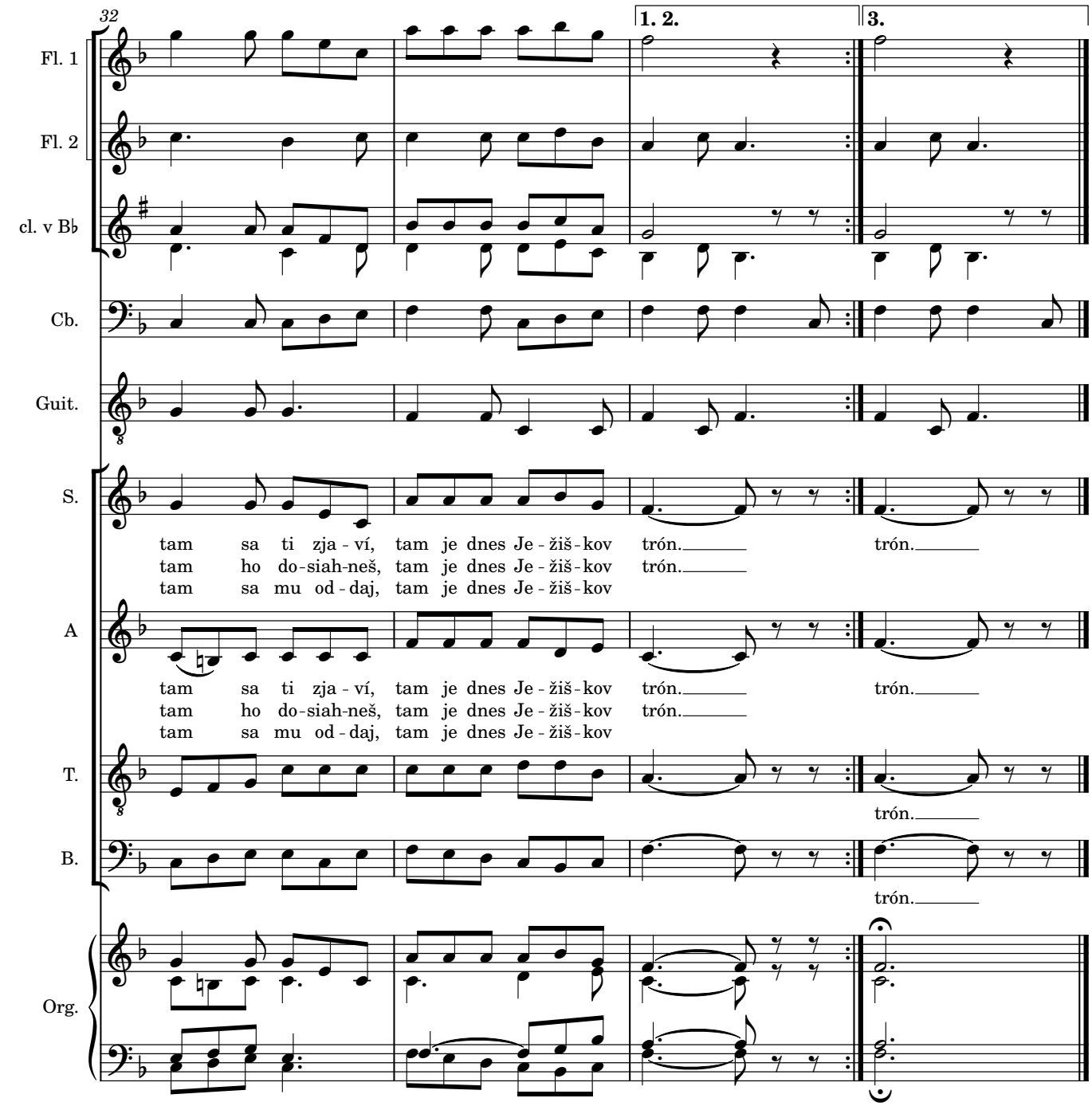
32
1. 2.
3.
Fl. 1
Fl. 2
cl. v B♭
Cb.
Guit.
S.
tam sa ti zja - ví, tam je dnes Je - žiš - kov trón. trón.
tam ho do - siah-neš, tam je dnes Je - žiš - kov trón.
tam sa mu od - daj, tam je dnes Je - žiš - kov
A
tam sa ti zja - ví, tam je dnes Je - žiš - kov trón. trón.
tam ho do - siah-neš, tam je dnes Je - žiš - kov trón.
tam sa mu od - daj, tam je dnes Je - žiš - kov
T.
trón.
B.
trón.
Org.

FINALE

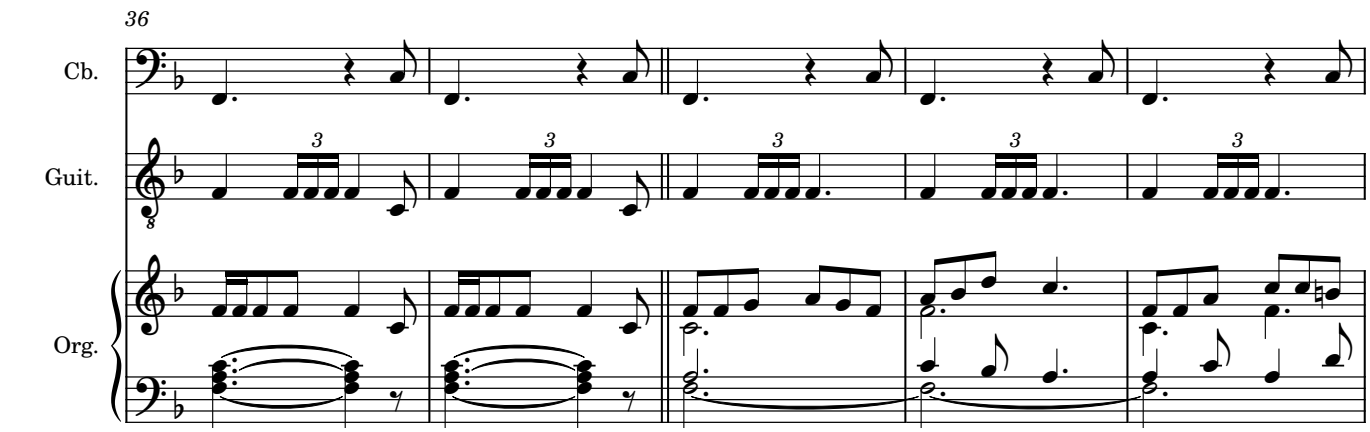
36
Cb.
Guit.
3
Org.

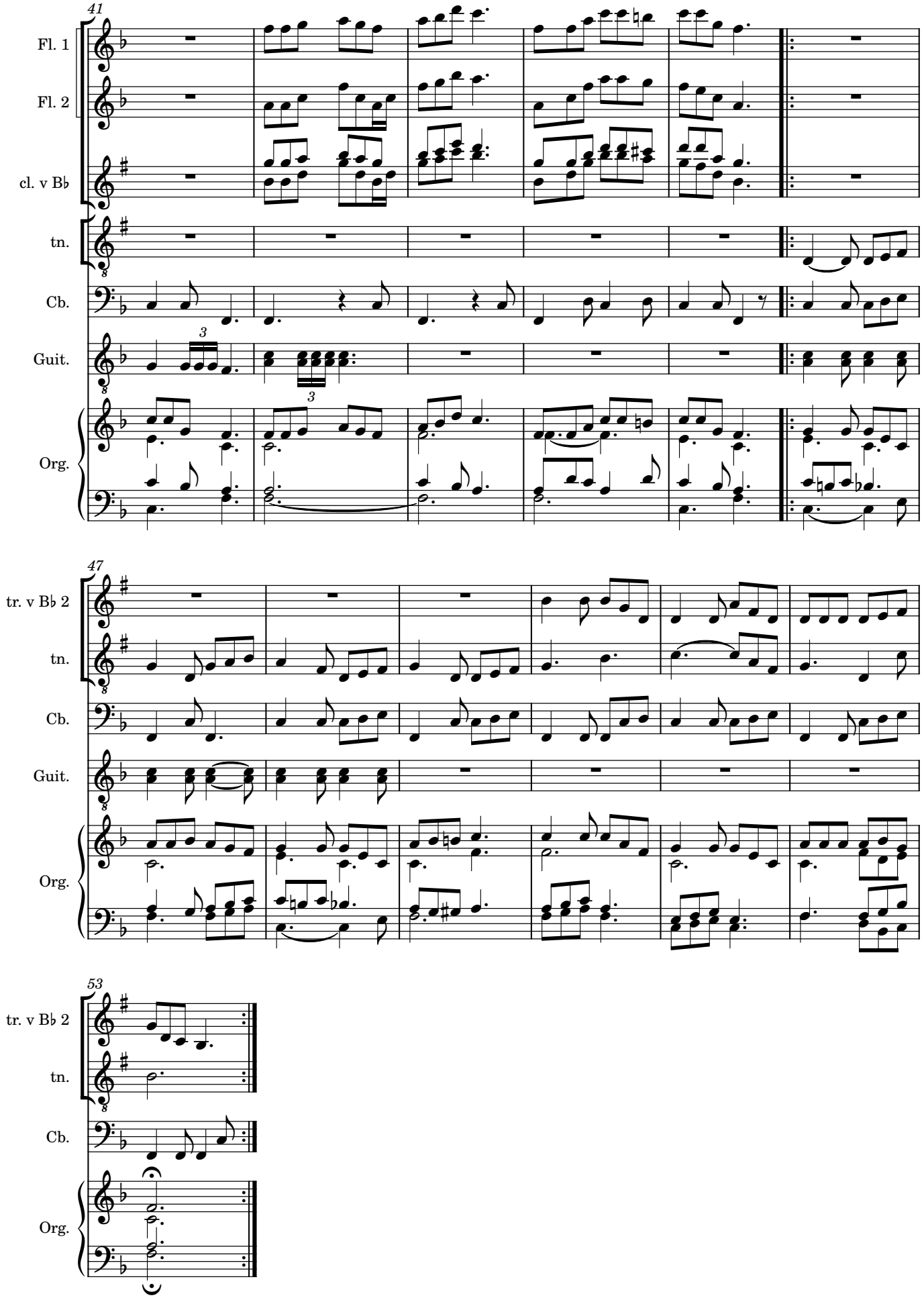
41
Fl. 1
Fl. 2
cl. v B♭
tn.
Cb.
Guit.
Org.
47
tr. v B♭ 2
tn.
Cb.
Guit.
Org.
53
tr. v B♭ 2
tn.
Cb.
Org.